版数 REV.	年月日 DATE	DCN NO.	変更内容 DESCRIPTION	製図 DR.	担当 CHK.	査閲 APPD.	承認 APPD.

図面番号(DRAWING NO.) SJ110715

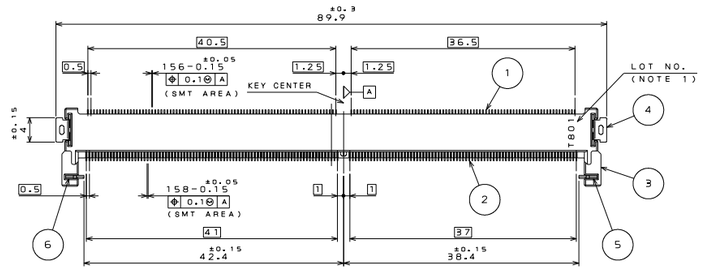

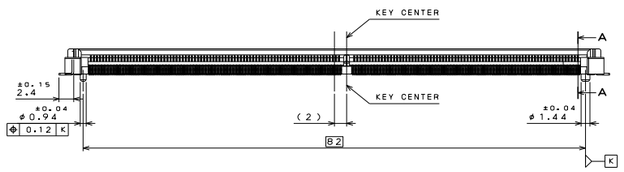

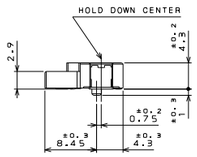

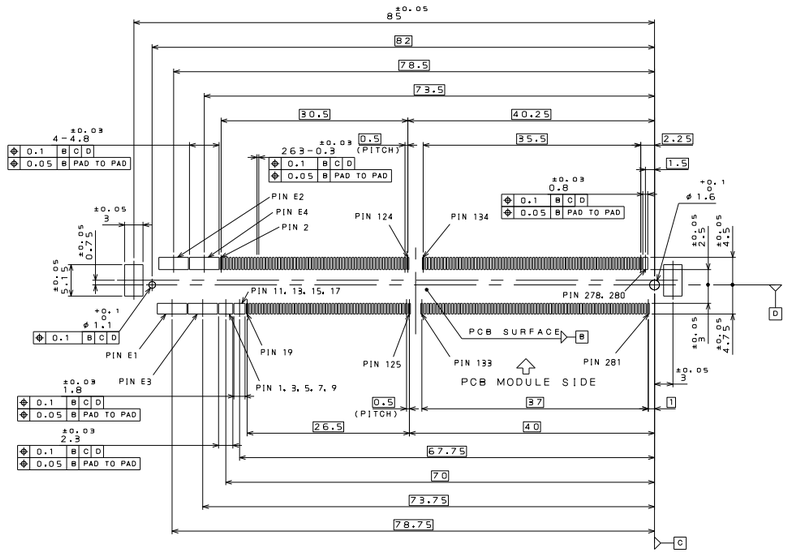

P.C.B. DIMENSION(REF.)
基板寸法(参考)

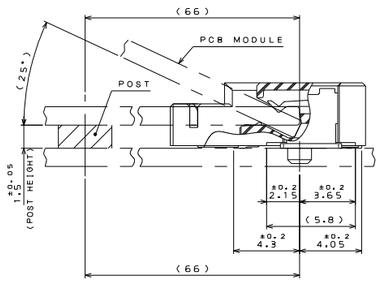

SECT. A-A
(SCALE 5:1)

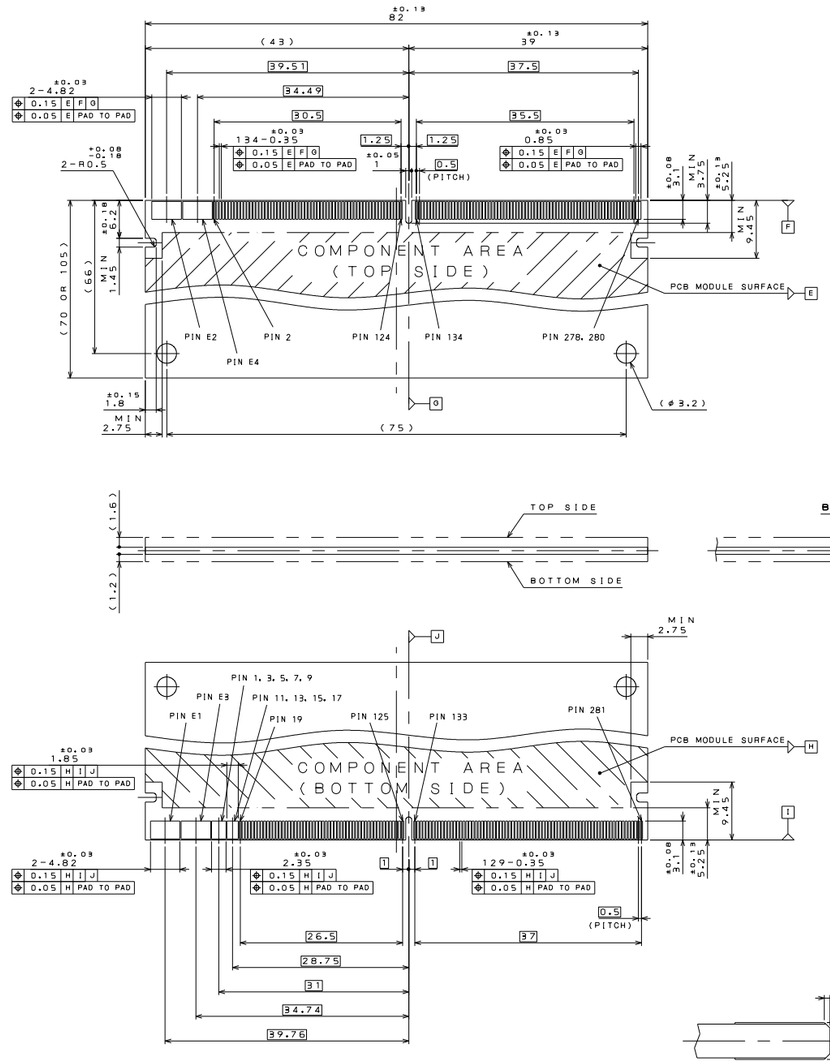

P.C.B. MODULE DIMENSION(REF.)
モジュール基板寸法(参考)

MXM3.0(Rev1.0)

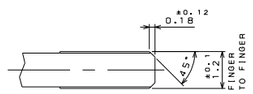

DETAIL B
(SCALE10:1)

NOTE1. PRODUCTION LOT NUMBER AS INDICATED.
2. COPLANALITY OF SMT TERMINAL IS 0.1 MAX.

注1. 図示の面にロット番号を表示する。

(EX.) T801
- LOT NUMBER OF CURRENT MONTH 当月の生産ロットを示す
- MONTH(RESPECTIVELY. OCT.:O. NOV.:X. DEC.:Y) 月表示(10月:O,11月:X,12月:Y)
- YEAR(LAST DIGIT ONLY) 年表示 (西暦末尾)
- PRODUCT CODE 製造コード

2.コンタクトのコプラナリティは0.1以下とする。

DESIGNATION
命名法

MM70-314B2-*

- SERIES PREFIX シリーズ名
- NUMBER OF CONTACTS 芯数
- SOCKET TYPE ソケットタイプ B:ANGLED INSERTION TYPE
- MODIFICATION CODE
- CONTACT FINISH 接点仕上げ 1:GOLD(0.1μm MIN) OVER NICKEL 2:GOLD(0.3μm MIN) OVER NICKEL

符号 NO.	名称 DESCRIPTION	個数 QTY.	材料 MATERIAL	仕上 FINISH	備考 REMARKS
6	STOPPER(L)	1	COPPER ALLOY	TIN OVER NICKEL	――
5	STOPPER(R)	1	COPPER ALLOY	TIN OVER NICKEL	――
4	HOLD DOWN	2	COPPER ALLOY	TIN OVER NICKEL	――
3	INSULATOR	1	GLASS FILLED LCP	――	COLOR:BLACK
2	BOTTOM SIDE CONTACT	158	COPPER ALLOY	CONTACT AREA: REFER TO "DESIGNATION" SOLDERING AREA: GOLD FLASH OVER NICKEL	――
1	TOP SIDE CONTACT	156	COPPER ALLOY		――

仕様書(SPECIFICATION) JACS-10543-2

一般公差(GENERAL TOLERANCE)
寸法(DIMENSION): .* ±0.8, .X ±0.4, .XX ±0.1, .XXX* ――
角度(ANGLES): X° ±――, X°X' ±――

第1版(ORIGINAL DATE)	14.Apr.2010
製図 DR.	――
照合 CHK.	H.KOIZUMI
査閲 APPD.	T.TSUJI
承認 APPD.	K.NAKAMURA
質量(MASS)	――

尺度(SCALE) 2:1
シリーズ(SERIES) MM70
名称(TITLE) MM70-314B2-*

日本航空電子工業株式会社
JAPAN AVIATION ELECTRONICS INDUSTRY, LTD.

図面番号(DRAWING NO.) SJ110715
版数(REV.) 1
SIZE A1

JAE CONNECTOR DIV. PROPRIETARY.
COPYRIGHT (C) 2010, JAPAN AVIATION ELECTRONICS INDUSTRY, LTD.

DCF-C-214F(05.08)

Компания «ЭлектроПласт» предлагает заключение долгосрочных отношений при поставках импортных электронных компонентов на взаимовыгодных условиях!

Наши преимущества:

- Оперативные поставки широкого спектра электронных компонентов отечественного и импортного производства напрямую от производителей и с крупнейших мировых складов;
- Поставка более 17-ти миллионов наименований электронных компонентов;
- Поставка сложных, дефицитных, либо снятых с производства позиций;
- Оперативные сроки поставки под заказ (от 5 рабочих дней);
- Экспресс доставка в любую точку России;
- Техническая поддержка проекта, помощь в подборе аналогов, поставка прототипов;
- Система менеджмента качества сертифицирована по Международному стандарту ISO 9001;
- Лицензия ФСБ на осуществление работ с использованием сведений, составляющих государственную тайну;
- Поставка специализированных компонентов (Xilinx, Altera, Analog Devices, Intersil, Interpoint, Microsemi, Aeroflex, Peregrine, Syfer, Eurofarad, Texas Instrument, Miteq, Cobham, E2V, MA-COM, Hittite, Mini-Circuits,General Dynamics и др.);

Помимо этого, одним из направлений компании «ЭлектроПласт» является направление «Источники питания». Мы предлагаем Вам помощь Конструкторского отдела:

- Подбор оптимального решения, техническое обоснование при выборе компонента;
- Подбор аналогов;
- Консультации по применению компонента;
- Поставка образцов и прототипов;
- Техническая поддержка проекта;
- Защита от снятия компонента с производства.

Как с нами связаться

Телефон: 8 (812) 309 58 32 (многоканальный)
Факс: 8 (812) 320-02-42
Электронная почта: org@eplast1.ru
Адрес: 198099, г. Санкт-Петербург, ул. Калинина, дом 2, корпус 4, литера А.