518 Series Miniature Circuit Board Mount Clip for 5mm / 6.3mm Diameter Fuses

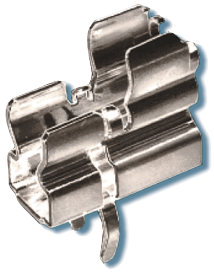

Product Characteristics

Compatible Fuses	**For 5mm/6.3mm Fuses**
Materials	**Clip:** Copper alloy Solderable, tinned
Electrical Data (23°C)	**Rated Voltage:** 250V
	Max. Current/Power: 10 A/2.5 W
Mounting	PC Board, 5mm pin spacing Kicked solder pins 0.4×1.1 mm
Minimum Cross Section	Conducting path - 0.2mm²
Unit Weight	0.9g

Agency Approval

Agency	Agency File Number
	E70164

Product Dimensions

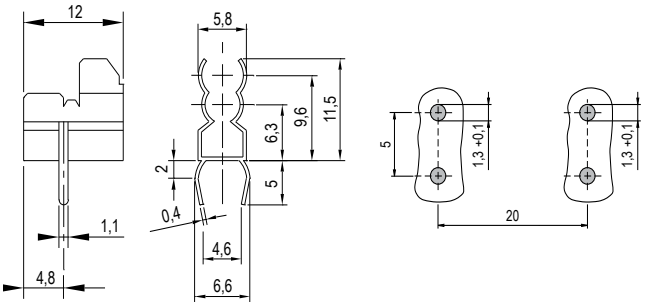

Ordering Information

Ordering PN	Clip Material	Plating	Packaging Available
51800001009	Phosphor Bronze	Tin-plated	Bulk (1000pcs)

Additional Information

Datasheet | Resources | Samples

© 2015 Littelfuse, Inc.
Specifications are subject to change without notice.
Revised: 02/22/15

Компания «ЭлектроПласт» предлагает заключение долгосрочных отношений при поставках импортных электронных компонентов на взаимовыгодных условиях!

Наши преимущества:

- Оперативные поставки широкого спектра электронных компонентов отечественного и импортного производства напрямую от производителей и с крупнейших мировых складов;
- Поставка более 17-ти миллионов наименований электронных компонентов;
- Поставка сложных, дефицитных, либо снятых с производства позиций;
- Оперативные сроки поставки под заказ (от 5 рабочих дней);
- Экспресс доставка в любую точку России;
- Техническая поддержка проекта, помощь в подборе аналогов, поставка прототипов;
- Система менеджмента качества сертифицирована по Международному стандарту ISO 9001;
- Лицензия ФСБ на осуществление работ с использованием сведений, составляющих государственную тайну;
- Поставка специализированных компонентов (Xilinx, Altera, Analog Devices, Intersil, Interpoint, Microsemi, Aeroflex, Peregrine, Syfer, Eurofarad, Texas Instrument, Miteq, Cobham, E2V, MA-COM, Hittite, Mini-Circuits,General Dynamics и др.);

Помимо этого, одним из направлений компании «ЭлектроПласт» является направление «Источники питания». Мы предлагаем Вам помощь Конструкторского отдела:

- Подбор оптимального решения, техническое обоснование при выборе компонента;
- Подбор аналогов;
- Консультации по применению компонента;
- Поставка образцов и прототипов;
- Техническая поддержка проекта;
- Защита от снятия компонента с производства.

Как с нами связаться

Телефон: 8 (812) 309 58 32 (многоканальный)
Факс: 8 (812) 320-02-42
Электронная почта: org@eplast1.ru
Адрес: 198099, г. Санкт-Петербург, ул. Калинина, дом 2, корпус 4, литера А.