THIS DRAWING IS UNPUBLISHED. RELEASED FOR PUBLICATION 20
© COPYRIGHT 20 BY - ALL RIGHTS RESERVED.

TYPT-1/类型-1

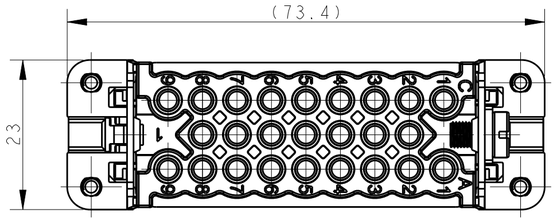

4X M3 SCREW
RECOMMENDED TIGHTENING TORQUE 0.5Nm
4X M3螺丝
推荐锁紧力矩0.5Nm

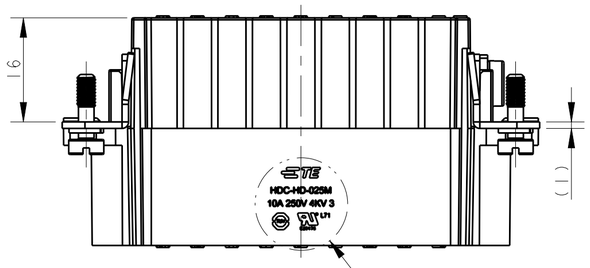

M4 SCREW
RECOMMENDED TIGHTENING TORQUE 1.2Nm
M4螺丝
推荐锁紧力矩1.2Nm

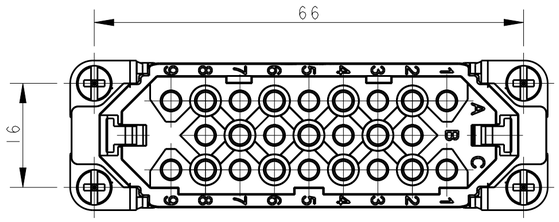

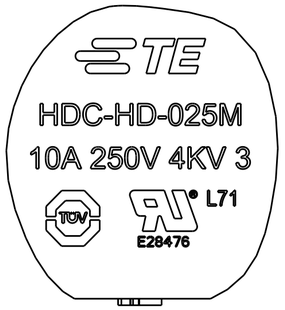

DETAIL C
SCALE 5:1

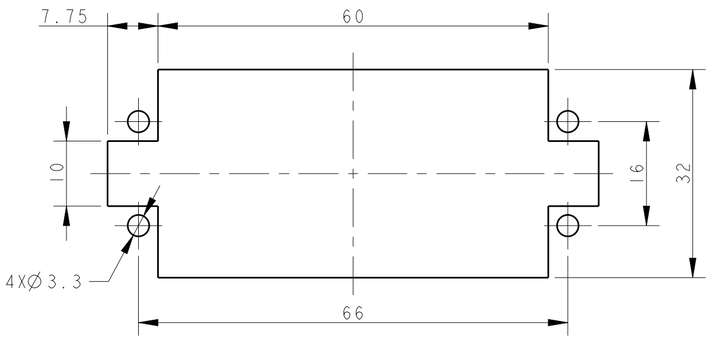

PANEL CUT OUT FOR INSERTS FOR USE
WITHOUT HOODS/HOUSINGS

TYPT-2/类型-2

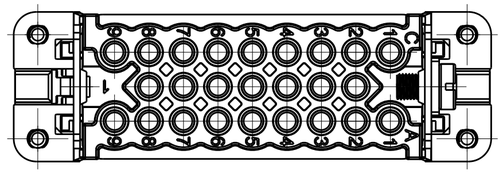

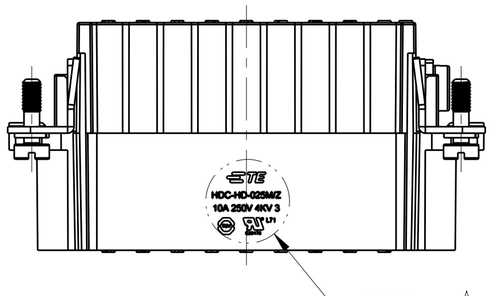

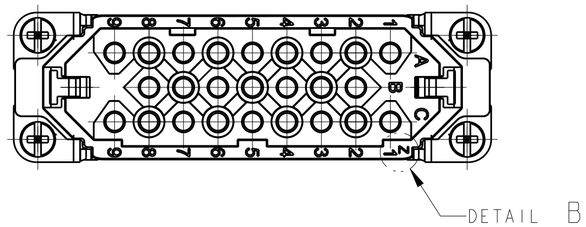

NOTE: TYPE-2 ALL THE DIMENSIONS ARE THE SAME WITH
TYPE-1 EXCEPT THE LASER PRINT MARKINGS
提示：类型-2的所有尺寸与类型-1一致，除了激光打标不一样，详见视图

DETAIL B
SCALE 5:1

DETAIL A
SCALE 5:1

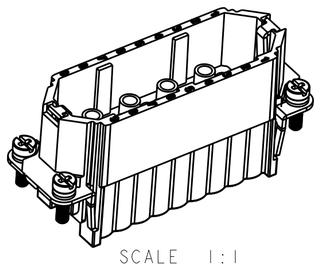

SCALE 1:1

REVISIONS

P	LTR	DESCRIPTION	DATE	DWN	APVD
	A	INITIAL RELEASE	16DEC2014	HMR	CW
	B	ECR-15-013292	24SEP2015	DL	CW
	B1	ECR-16-011552	11AUG2016	QY	CW

NOTES:
1. TECHNICAL CHARACTERISTICS:
   INSULATION MATERIAL: PC
   RATED VOLTAGE: 250 V
   RATED CURRENT: 10 A
   INSULATION RESISTANCE: >=400MΩ
   RATED IMPULSE VOLTAGE: 4 KV
   POLLUTION DEGREE: 3
   FLAMMABILITY: UL94V-0
   MATING CYCLES: 500 CYCLES
   WIRE RANGE: 0.14-2.5 mm² (26-14 AWG)
   CONTACT TYPE: CRIMP CONTACT
2. CONTACT NEED TO BE ORDERED SEPARATELY.
   (ORDER No. REFER TO DRAWING:T20200X10XX000)

注释：
1. 技术参数：
   绝缘材料：PC
   额定电压：250V
   额定电流：10A
   绝缘电阻：>=400MΩ
   额定脉冲电压：4 KV
   污染等级：3
   阻燃等级：UL94V-0
   插拔次数：500次
   接线范围：0.14-2.5 mm² (26-14 AWG)
   接线类型：冷压接
2. 端子需要单独订购.
   (订货号参考图面：T20200X10XX000)

PART NUMBER 料号	PART DESCRIPTION 描述		TYPE 类型
T2020252101-Z00	HD-025-M/Z	HD-025 MALE INSERT(Z) HD-025公插(Z)	TYPE-2 类型-2
T2020252101-000	HD-025-M	HD-025 MALE INSERT HD-025公插	TYPE-1 类型-1

THIS DRAWING IS A CONTROLLED DOCUMENT.

DIMENSIONS: mm

TOLERANCES UNLESS OTHERWISE SPECIFIED:
0 PLC ±-
1 PLC ±-
2 PLC ±-
3 PLC ±-
4 PLC ±-
ANGLES ±-

MATERIAL: TBD -
FINISH: - -

DWN 16DEC2014 RAGHAVENDRA H M
CHK 16DEC2014 CHRIS WANG
APVD 16DEC2014 XU XIANG
PRODUCT SPEC 108-137042
APPLICATION SPEC 114-137042
WEIGHT -

TE Connectivity

NAME HD-025-M

SIZE	CAGE CODE	DRAWING NO	RESTRICTED TO
A2	-	C-T2020252101000	-

CUSTOMER DRAWING | SCALE 3:2 | SHEET 1 OF 1 | REV B1

1471-9 (3/13)

Компания «ЭлектроПласт» предлагает заключение долгосрочных отношений при поставках импортных электронных компонентов на взаимовыгодных условиях!

Наши преимущества:

- Оперативные поставки широкого спектра электронных компонентов отечественного и импортного производства напрямую от производителей и с крупнейших мировых складов;
- Поставка более 17-ти миллионов наименований электронных компонентов;
- Поставка сложных, дефицитных, либо снятых с производства позиций;
- Оперативные сроки поставки под заказ (от 5 рабочих дней);
- Экспресс доставка в любую точку России;
- Техническая поддержка проекта, помощь в подборе аналогов, поставка прототипов;
- Система менеджмента качества сертифицирована по Международному стандарту ISO 9001;
- Лицензия ФСБ на осуществление работ с использованием сведений, составляющих государственную тайну;
- Поставка специализированных компонентов (Xilinx, Altera, Analog Devices, Intersil, Interpoint, Microsemi, Aeroflex, Peregrine, Syfer, Eurofarad, Texas Instrument, Miteq, Cobham, E2V, MA-COM, Hittite, Mini-Circuits,General Dynamics и др.);

Помимо этого, одним из направлений компании «ЭлектроПласт» является направление «Источники питания». Мы предлагаем Вам помощь Конструкторского отдела:

- Подбор оптимального решения, техническое обоснование при выборе компонента;
- Подбор аналогов;
- Консультации по применению компонента;
- Поставка образцов и прототипов;
- Техническая поддержка проекта;
- Защита от снятия компонента с производства.

Как с нами связаться

Телефон: 8 (812) 309 58 32 (многоканальный)
Факс: 8 (812) 320-02-42
Электронная почта: org@eplast1.ru
Адрес: 198099, г. Санкт-Петербург, ул. Калинина, дом 2, корпус 4, литера А.