NUMMER	PASSEND ZU	WAR NR.
829875	963 571	91-9927-10

CAD-ORIGINAL
ZEICHNUNG NICHT ÄNDERN

ÄNDERUNGEN DIE DEM TECHNISCHEN FORTSCHRITT DIENEN, BEHALTEN WIR UNS VOR

ZEICHNUNG GESCHÜTZT DURCH
©COPYRIGHT 1991
AMP DEUTSCHLAND GMBH
ALLE RECHTE VORBEHALTEN

REV.	ÄNDERUNG	DATUM	NAME
1	Note 9, 10, Best.Nr.korrigiert;	10.02.92	Szelag
2	Nut hinzu	17.02.92	Szelag
3	Anpassung ans Werkzeug; Noten 1,4,5,6	25.05.92	Szelag
4	Sicherung,△1,5t. mit Sicherung	14.08.92	R.Kohl
5	△1,entfällt	14.12.92	R.Kohl
6	R 1.75 mm hinzu	30.04.93	FIEBERLING
A	Änderungen in Tabelle bei Position 2 und 3	27.10.93	MASEK
B	Bemerkung 8 geändert	19.04.94	MASEK
B1	Variante 0-829 875-2 hinzu	15.Dez.94	MASEK
B2	Varianten 0-829 875-3 und 1-829 875-2 hinzu	12.Mai 95	Rupp
B3	Rel.-Nr. hinzu	09.Jan 98	R.Kohl
B4	Variante 2-829875-2 hinzu	27.Jun 00	O.Frank

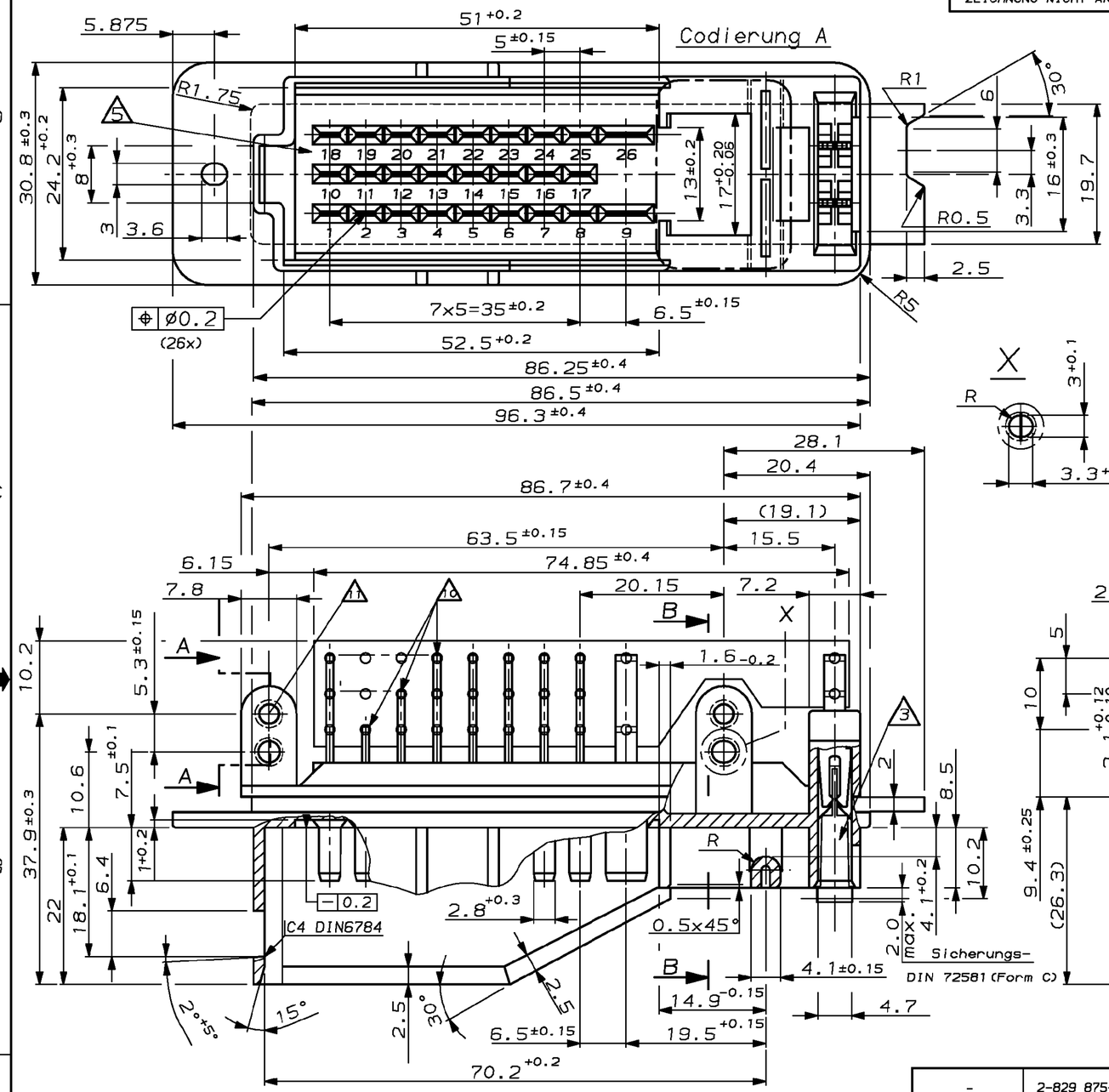

△5 Kontaktnummerierung

△7 Kontaktlötende nachverzinnt nach AMP-Spez. gemäß DIN IEC 68 Teil 2-20;

8 2.8mm Messer-Kontakte 1-3µm vorverzinnt, im Lötbereich 6-12µm nachverzinnt

9 Packungseinheit: 16 Stecker pro Kartonlage; 5 Lagen pro Karton;

△10 für begrenzten Zeitraum Einsatz von Flachkontakt (2.8mm) in Messing/versilbert möglich;

△11 Nietloch

△1 -

△2 AMP-Handelsbezeichnung und Teilenummer

△3 Platz für Schmelzsicherung

△4 Umbausatz für Codierung nach Typ A, B und C im Werkzeug vorhanden

Teilschnitt: B-B △4

① Codierung A

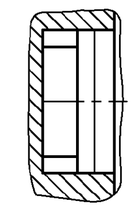

② Codierung B

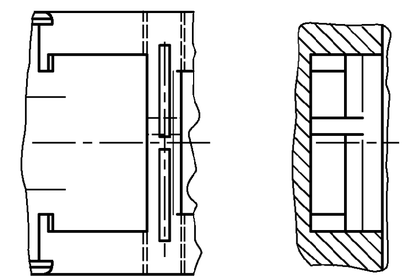

③ Codierung C △1

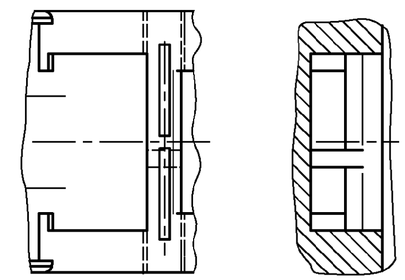

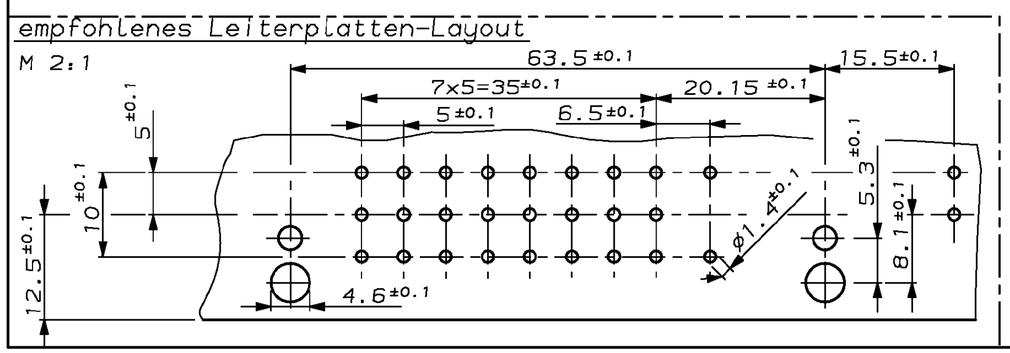

Flachstecker mit Sicherung	AMP BESTELL-NR.	POS.	STÜCK	BENENNUNG	WERKSTOFF	RAL.-NR.	OBERFLÄCHE / FARBE
-	2-829 875-2	③	1	26 pol. Messerleiste (Code: C)	PBT/CuZn △10	-	versilbert/natur
					PBT/CuSn	-	verzinnt/natur
2-91-52831-11-1	2-829 875-1	③	1	26 pol. Messerleiste (Code: C)	PBT/CuZn △10	7037	versilbert/grau
					PBT/CuSn	7037	verzinnt/grau
1-91-52831-11-2	1-829 875-2	②	1	26 pol. Messerleiste (Code: B)	PBT/CuZn △10	5010	versilbert/dunkelblau
					PBT/CuSn	5010	verzinnt/dunkelblau
1-91-52831-11-1	1-829 875-1	②	1	26 pol. Messerleiste (Code: B)	PBT/CuZn △10	9011	versilbert/schwarz
					PBT/CuSn	9011	verzinnt/schwarz
0-91-52831-11-2	0-829 875-3	①	1	26 pol. Messerleiste (Code: A)	PBT/CuZn △10	4003	versilbert/violett
					PBT/CuSn	4003	verzinnt/violett
0-91-52831-11-1	0-829 875-2	①	1	26 pol. Messerleiste (Code: A)	PBT/CuZn △10	6005	versilbert/dunkelgrün
					PBT/CuSn	6005	verzinnt/dunkelgrün
0-966 027-1	0-829 875-1	①	1	26 pol. Messerleiste (Code: A)	PBT/CuZn △10	9011	versilbert/schwarz
					PBT/CuSn	9011	verzinnt/schwarz

GEZ. 24.05.91 Kürschner
GEPR. 12.08.91 Szelag

AMP
AMP DEUTSCHLAND G.m.b.H.
Langen b.Ffm., West Germany

BENENNUNG
Messerleiste; 26 pol.
(für 24xJPT-und 2xSPT-Kontakt)

K

NICHT TOLERIERTE MASSE: ± 0.2 mm, ± 1.5 °
FORMAT: A2
ZEICHNUNGS-NR.: 829875
MASSTAB: 2:1
BLATT: 1 VON 1
REV.: B4

24-JUL-00 14:13:32 eg009003 s.829875.1.c (in EDM)

Lead Free Conversion in Process - Refer to Specification 230-700 at www.tycoelectronics.com/leadfree

Компания «ЭлектроПласт» предлагает заключение долгосрочных отношений при поставках импортных электронных компонентов на взаимовыгодных условиях!

Наши преимущества:

- Оперативные поставки широкого спектра электронных компонентов отечественного и импортного производства напрямую от производителей и с крупнейших мировых складов;
- Поставка более 17-ти миллионов наименований электронных компонентов;
- Поставка сложных, дефицитных, либо снятых с производства позиций;
- Оперативные сроки поставки под заказ (от 5 рабочих дней);
- Экспресс доставка в любую точку России;
- Техническая поддержка проекта, помощь в подборе аналогов, поставка прототипов;
- Система менеджмента качества сертифицирована по Международному стандарту ISO 9001;
- Лицензия ФСБ на осуществление работ с использованием сведений, составляющих государственную тайну;
- Поставка специализированных компонентов (Xilinx, Altera, Analog Devices, Intersil, Interpoint, Microsemi, Aeroflex, Peregrine, Syfer, Eurofarad, Texas Instrument, Miteq, Cobham, E2V, MA-COM, Hittite, Mini-Circuits,General Dynamics и др.);

Помимо этого, одним из направлений компании «ЭлектроПласт» является направление «Источники питания». Мы предлагаем Вам помощь Конструкторского отдела:

- Подбор оптимального решения, техническое обоснование при выборе компонента;
- Подбор аналогов;
- Консультации по применению компонента;
- Поставка образцов и прототипов;
- Техническая поддержка проекта;
- Защита от снятия компонента с производства.

Как с нами связаться

Телефон: 8 (812) 309 58 32 (многоканальный)
Факс: 8 (812) 320-02-42
Электронная почта: org@eplast1.ru
Адрес: 198099, г. Санкт-Петербург, ул. Калинина, дом 2, корпус 4, литера А.