710-0009-02

Schmartboard Development Board for Texas Instruments MSP430F5172

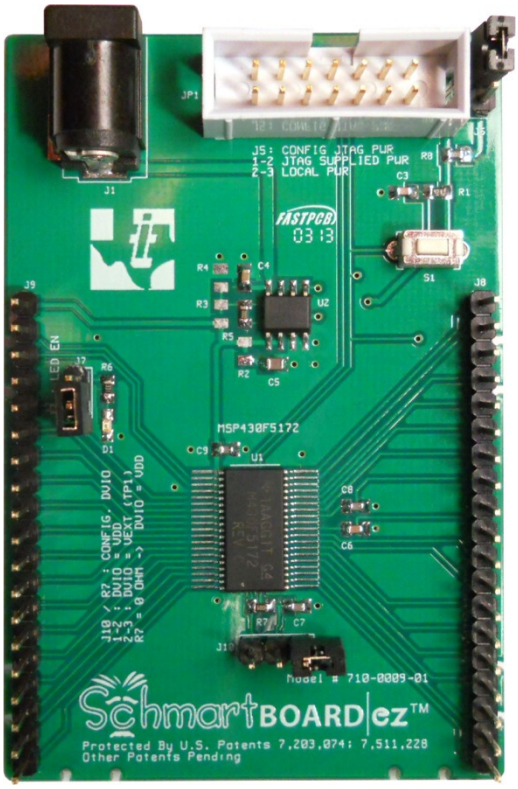

Schmartboard Development for Texas Instruments MSP430F5172

This board is an easily to use platform featuring the MSP430F5172 from Texas Instruments. This 4th generation MSP430 includes a 25 MHz core, a 10 bit Analog to digital converter, a 32 bit hardware multiplier, and a precision Timer D PWM capable of 4 ns resolution. It is the perfect device to build servo, control, or other PWM applications. This module is fully populated including the T.I. MSP430F5172 microcontroller.

The board was co-designed by the University of Colorado EE department to address some educational needs and also Texas Instruments.

Schmartboard|ez
IC Development Family

Schmartboard, Inc.
37423 Fremont Blvd.
Fremont, CA 94536

510-744—9900(P)
510-744-9909(F)
http://www.schmartboard.com
http://www.facebook.com/Schmartboard
http://www.twitter.com/Schmartboard

Компания «ЭлектроПласт» предлагает заключение долгосрочных отношений при поставках импортных электронных компонентов на взаимовыгодных условиях!

Наши преимущества:

- Оперативные поставки широкого спектра электронных компонентов отечественного и импортного производства напрямую от производителей и с крупнейших мировых складов;
- Поставка более 17-ти миллионов наименований электронных компонентов;
- Поставка сложных, дефицитных, либо снятых с производства позиций;
- Оперативные сроки поставки под заказ (от 5 рабочих дней);
- Экспресс доставка в любую точку России;
- Техническая поддержка проекта, помощь в подборе аналогов, поставка прототипов;
- Система менеджмента качества сертифицирована по Международному стандарту ISO 9001;
- Лицензия ФСБ на осуществление работ с использованием сведений, составляющих государственную тайну;
- Поставка специализированных компонентов (Xilinx, Altera, Analog Devices, Intersil, Interpoint, Microsemi, Aeroflex, Peregrine, Syfer, Eurofarad, Texas Instrument, Miteq, Cobham, E2V, MA-COM, Hittite, Mini-Circuits,General Dynamics и др.);

Помимо этого, одним из направлений компании «ЭлектроПласт» является направление «Источники питания». Мы предлагаем Вам помощь Конструкторского отдела:

- Подбор оптимального решения, техническое обоснование при выборе компонента;
- Подбор аналогов;
- Консультации по применению компонента;
- Поставка образцов и прототипов;
- Техническая поддержка проекта;
- Защита от снятия компонента с производства.

Как с нами связаться

Телефон: 8 (812) 309 58 32 (многоканальный)
Факс: 8 (812) 320-02-42
Электронная почта: org@eplast1.ru
Адрес: 198099, г. Санкт-Петербург, ул. Калинина, дом 2, корпус 4, литера А.