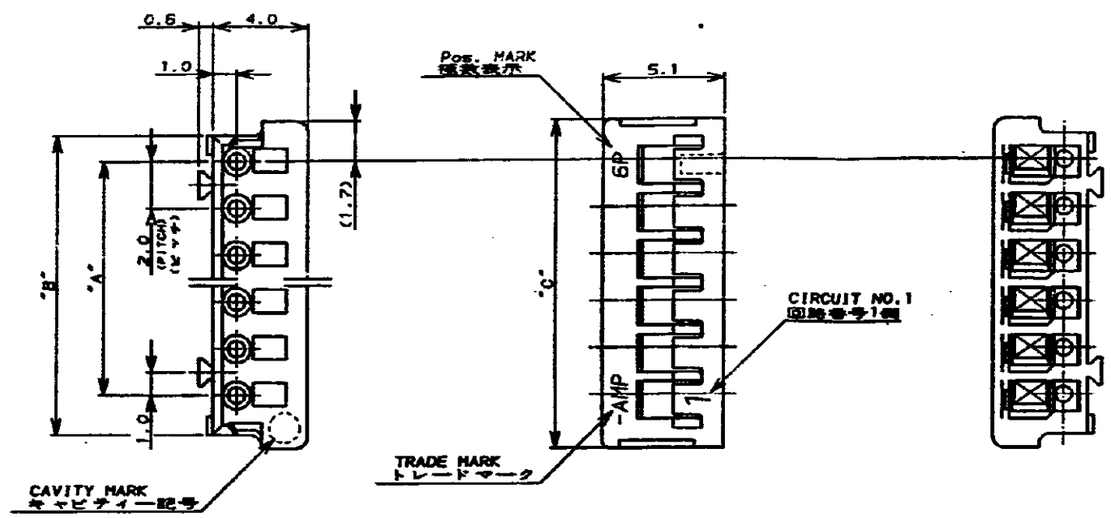

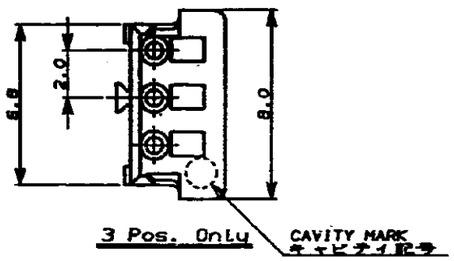

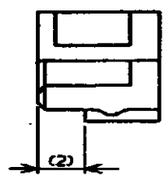

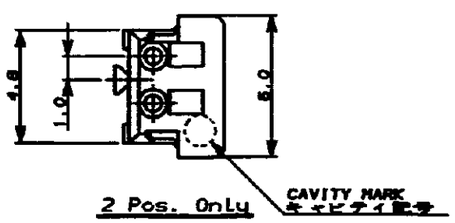

注：

⚠ 材料 : 66ナイロン (UL94V-0)

2. 適用製品規格 : 108-5297

3. 取付適用規格 : 114-5140

NOTES;

⚠ MATERIAL : 66 NYLON (UL94V-0)

2. PRODUCT SPEC. : 108-5297

3. APPLICATION SPEC. : 114-5140

PART NO. 品番								Pos. 極数	A	B	C
	7-175778-5		5-175778-5		3-175778-5		1-175778-5	15	28.0	30.8	32.0
	7-	-4	5-	-4	3-	-4	1-	-4	14	26.0	28.8	30.0
	7-	-3	5-	-3	3-	-3	1-	-3	13	24.0	26.8	28.0
	7-	-2	5-	-2	3-	-2	1-	-2	12	22.0	24.8	26.0
	7-	-1	5-	-1	3-	-1	1-	-1	11	20.0	22.8	24.0
	7-	-0	5-	-0	3-	-0	1-	-0	10	18.0	20.8	22.0
	6-	-9	4-	-9	2-	-9		-9	9	16.0	18.8	20.0
	6-	-8	4-	-8	2-	-8		-8	8	14.0	16.8	18.0
	6-	-7	4-	-7	2-	-7		-7	7	12.0	14.8	16.0
	6-	-5	4-	-6	2-	-6		-6	6	10.0	12.8	14.0
	6-	-5	4-	-5	2-	-5		-5	5	8.0	10.8	12.0
	6-	-4	4-	-4	2-	-4		-4	4	6.0	8.8	10.0
	6-	-3	4-	-3	2-	-3		-3	3	4.0	6.8	8.0
	6-175778-2		4-175778-2		2-175778-2		175778-2		2	2.0	4.8	6.0
	BLACK 黒色		YELLOW 黄色		BLUE 青色		NATURAL 自然色					

TE Connectivity

WIRE RANGE	INSULATION DIA	NAME 圧着タイプ リセハウジング CRIMP TYPE RECEPTACLE HOUSING (AMP CT CONNECTOR 2mm PITCH)	
MATERIAL NOTE ⚠ 注	FINISH —	GENERAL TOLERANCE 0<dim<10 : ±0.2; 10<dim<30 : ±0.25; 30<dim<100 : ±0.3; ANGLES : ±3°	SIZE A3 / LOC J / NUMBER C-175778
DR. T. NAKAMURA 4/6'90	DE. T. NAKAMURA	SCALE 5-1	REV. D2 / SHEET 1 OF 1
CHK. S. KIKUCHI 4/8'90	APP. S. Kikuchi 4.11		

LTR	REVISION RECORD	DR	CHK	DA.E
D2	ECO-11-005294	RK	HMR	05APR 11

C-175778 NUMBER

3rd ANGLE PROJECTION

METRIC

DIMENSIONS IN MILLIMETERS. DO NOT SCALE PRINT

PRINT DIST

CUSTOMER DRAWING

Компания «ЭлектроПласт» предлагает заключение долгосрочных отношений при поставках импортных электронных компонентов на взаимовыгодных условиях!

Наши преимущества:

- Оперативные поставки широкого спектра электронных компонентов отечественного и импортного производства напрямую от производителей и с крупнейших мировых складов;
- Поставка более 17-ти миллионов наименований электронных компонентов;
- Поставка сложных, дефицитных, либо снятых с производства позиций;
- Оперативные сроки поставки под заказ (от 5 рабочих дней);
- Экспресс доставка в любую точку России;
- Техническая поддержка проекта, помощь в подборе аналогов, поставка прототипов;
- Система менеджмента качества сертифицирована по Международному стандарту ISO 9001;
- Лицензия ФСБ на осуществление работ с использованием сведений, составляющих государственную тайну;
- Поставка специализированных компонентов (Xilinx, Altera, Analog Devices, Intersil, Interpoint, Microsemi, Aeroflex, Peregrine, Syfer, Eurofarad, Texas Instrument, Miteq, Cobham, E2V, MA-COM, Hittite, Mini-Circuits,General Dynamics и др.);

Помимо этого, одним из направлений компании «ЭлектроПласт» является направление «Источники питания». Мы предлагаем Вам помощь Конструкторского отдела:

- Подбор оптимального решения, техническое обоснование при выборе компонента;
- Подбор аналогов;
- Консультации по применению компонента;
- Поставка образцов и прототипов;
- Техническая поддержка проекта;
- Защита от снятия компонента с производства.

Как с нами связаться

Телефон: 8 (812) 309 58 32 (многоканальный)
Факс: 8 (812) 320-02-42
Электронная почта: org@eplast1.ru
Адрес: 198099, г. Санкт-Петербург, ул. Калинина, дом 2, корпус 4, литера А.