# PIN RECEPTACLES
## for 0,38 - 0,51 diameter pins (#11 contact) and 0,38 - 0,56 diameter pins (#21 contact)
(see specific contact range on page 217)

## 0548

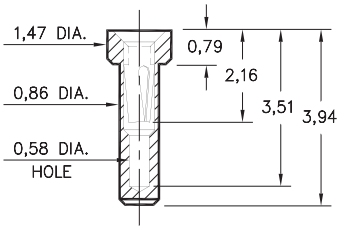


**0548-0-15-XX-21-XX-10-0**
Solder mount in 0,91 min. mounting hole

## 8975

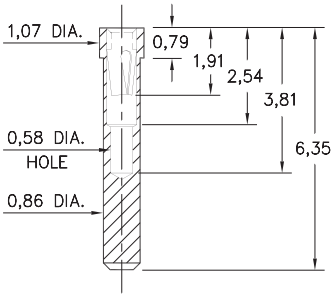


**8975-0-15-XX-21-XX-10-0**
Solder mount in 0,91 min. mounting hole

## 3016

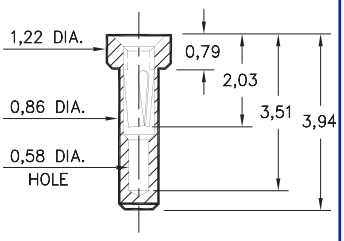


**3016-0-15-XX-21-XX-10-0**
Solder mount in 0,91 min. mounting hole

## 9548

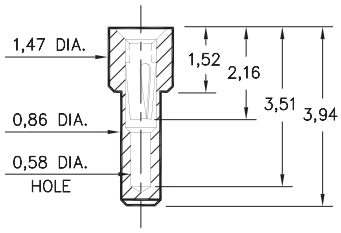


**9548-0-15-XX-21-XX-10-0**
Solder mount in 0,91 min. mounting hole

## 8637

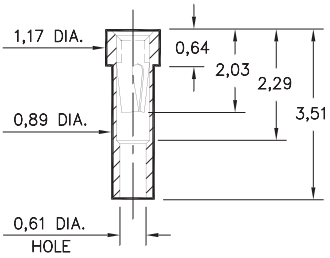


**8637-0-15-XX-21-XX-10-0**
Solder mount in 0,94 min. mounting hole

## 1407

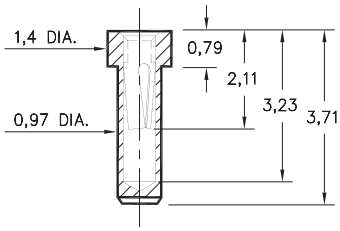


**1407-0-15-XX-11-XX-10-0**
Solder mount in 1,02 min. mounting hole

## 0553/8553

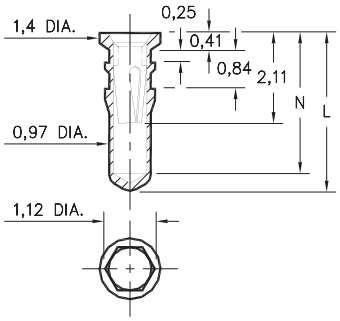


| Basic Part Number | Length L | Depth N |
|---|---|---|
| 0553-1 | 3,56 | 3,15 |
| 0553-2 | 4,32 | 3,91 |
| 0553-3 | 7,16 | 6,76 |
| 8553-0 | 6,22 | 5,82 |

**X553-X-15-XX-X1-XX-10-0**
Hex press-fit in 1,04 plated thru hole

## 0566

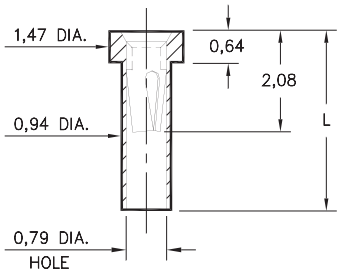


| Basic Part Number | Length L |
|---|---|
| 0566-1 | 2,11 |
| 0566-2 | 3,51 |

**0566-X-15-XX-21-XX-10-0**
Solder mount in 1,0 min. mounting hole

## 0442

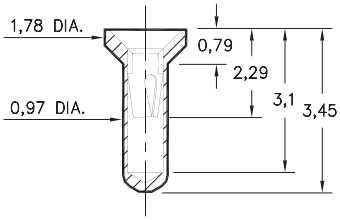


**0442-0-15-XX-11-XX-10-0**
Solder mount in 1,02 min. mounting hole

## 0554

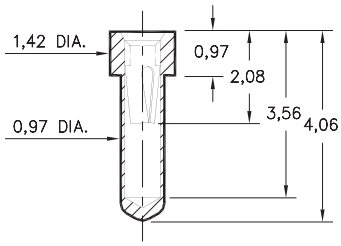


**0554-0-15-XX-21-XX-10-0**
Solder mount in 1,02 min. mounting hole

## SPECIFICATIONS

**SHELL MATERIAL:**
Brass Alloy 360, 1/2 Hard

**CONTACT MATERIAL:**
Beryllium Copper Alloy 172, HT

**DIMENSION IN INCHES**
**TOLERANCES ON:**
LENGTHS: ±0,13
DIAMETERS: ±0,05
ANGLES: ± 2°

**ORDER CODE: XXXX - X - 15 - XX - XX - XX - 10 - 0**

**BASIC PART #**

**SPECIFY SHELL FINISH:**
**01** 5,08µm TIN/LEAD OVER NICKEL
◇ **80** 5,08µmTIN OVER NICKEL (RoHS)
◇ **15** 0,25µm GOLD OVER NICKEL (RoHS)

**SPECIFY CONTACT FINISH:**
**02** 2,54µm TIN/LEAD OVER NICKEL
◇ **84** 2,54µm TIN OVER NICKEL (RoHS)
◇ **27** 0,76µm GOLD OVER NICKEL (RoHS)

RoHS 2002/95/EC

**SELECT CONTACT**
**#11 or #21** CONTACT (DATA ON PAGE 217)

Компания «ЭлектроПласт» предлагает заключение долгосрочных отношений при поставках импортных электронных компонентов на взаимовыгодных условиях!

Наши преимущества:

- Оперативные поставки широкого спектра электронных компонентов отечественного и импортного производства напрямую от производителей и с крупнейших мировых складов;
- Поставка более 17-ти миллионов наименований электронных компонентов;
- Поставка сложных, дефицитных, либо снятых с производства позиций;
- Оперативные сроки поставки под заказ (от 5 рабочих дней);
- Экспресс доставка в любую точку России;
- Техническая поддержка проекта, помощь в подборе аналогов, поставка прототипов;
- Система менеджмента качества сертифицирована по Международному стандарту ISO 9001;
- Лицензия ФСБ на осуществление работ с использованием сведений, составляющих государственную тайну;
- Поставка специализированных компонентов (Xilinx, Altera, Analog Devices, Intersil, Interpoint, Microsemi, Aeroflex, Peregrine, Syfer, Eurofarad, Texas Instrument, Miteq, Cobham, E2V, MA-COM, Hittite, Mini-Circuits,General Dynamics и др.);

Помимо этого, одним из направлений компании «ЭлектроПласт» является направление «Источники питания». Мы предлагаем Вам помощь Конструкторского отдела:

- Подбор оптимального решения, техническое обоснование при выборе компонента;
- Подбор аналогов;
- Консультации по применению компонента;
- Поставка образцов и прототипов;
- Техническая поддержка проекта;
- Защита от снятия компонента с производства.

**Как с нами связаться**

**Телефон:** 8 (812) 309 58 32 (многоканальный)
**Факс:** 8 (812) 320-02-42
**Электронная почта:** org@eplast1.ru
**Адрес:** 198099, г. Санкт-Петербург, ул. Калинина, дом 2, корпус 4, литера А.