SPECIFICATIONS:

CONTACT RATING: SILVER, 3A @ 125VAC OR 28VDC (RESISTIVE).

INITIAL CONTACT RESISTANCE: 20 MILLIOHMS MAX.

INSULATION RESISTANCE: 1,000 MEGOHMS MINIMUM @ 500VDC.

DIELECTRIC STRENGTH: 500 VOLTS RMS AT SEA LEVEL.

MTG HARDWARE: 1 LOCKWASHER AND 1 HEX NUT.

✱ ROCKER COLORS
0-BLACK
2-RED
6-BLUE
9-WHITE

1 OBSOLETE PARTS: OBSOLETE CIS STREAMLINING PER D.RENAUD/D.SINISI
9-1437595-6

2 SUPERCEDED PARTS
7-1437595-7,8-1437595-0,8-1437595-3,8-1437595-4,9-1437595-1, 9-1437595-3,9-1437595-6, 9-1437595-8.

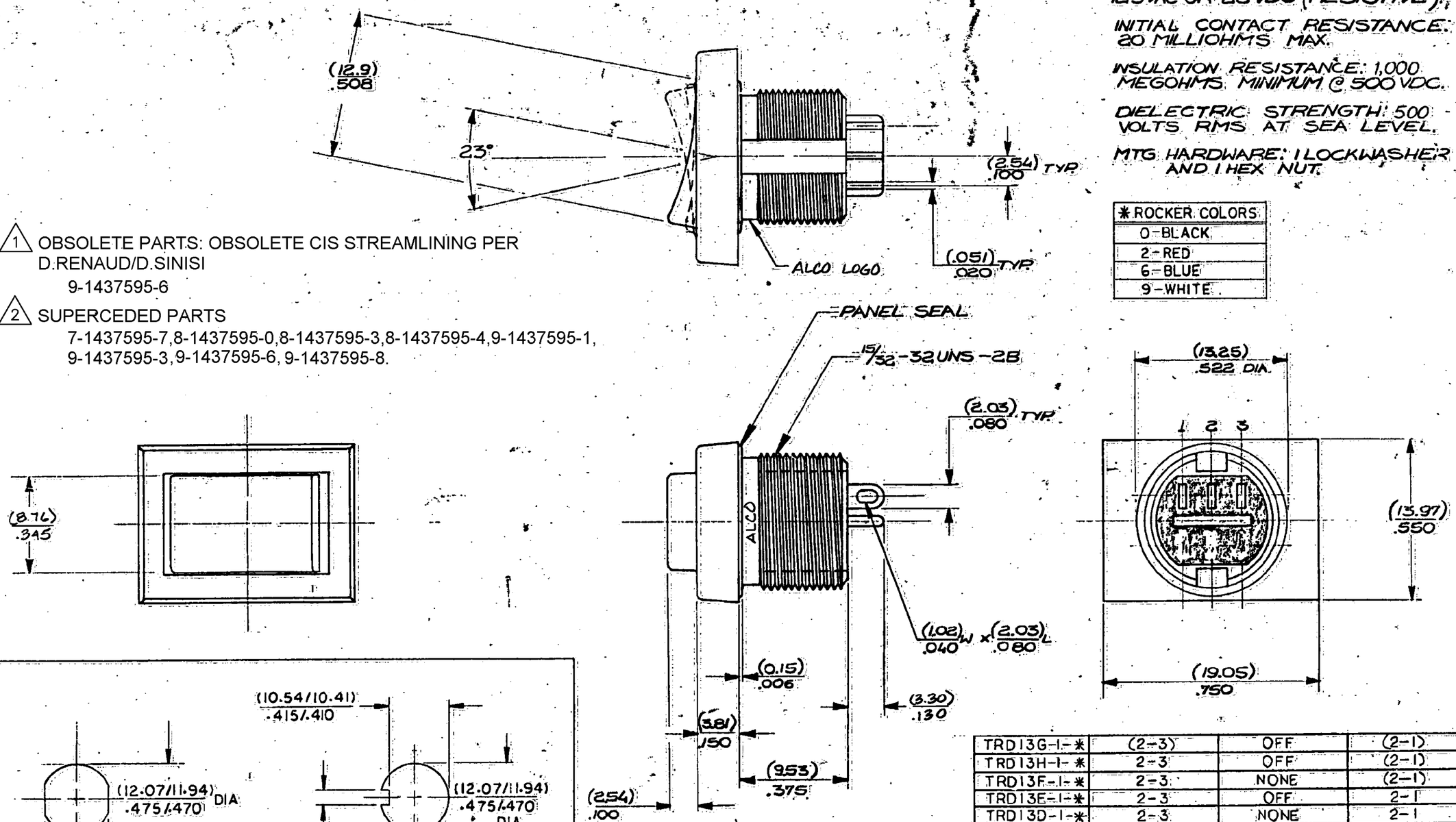

TRD13G-1-✱	(2-3)	OFF	(2-1)
TRD13H-1-✱	2-3	OFF	(2-1)
TRD13F-1-✱	2-3	NONE	(2-1)
TRD13E-1-✱	2-3	OFF	2-1
TRD13D-1-✱	2-3	NONE	2-1
SWITCH ACTION	ALCO LOGO 1 2 3	ALCO LOGO 1 2 3	ALCO LOGO 1 2 3

( ) - INDICATES A MOMENTARY CIRCUIT CLOSURE.
TERMINALS CONNECTED WHEN TOGGLE IS IN POSITION SHOWN.
NOTE: TERMINAL DESIGNATION NUMBERS ARE FOR REFERENCE ONLY AND DO NOT APPEAR ON SWITCHES.

(MM/INCH) TOL ± (0.25/.010) ±3° ANGLE

ALCO CONFIDENTIAL 40173

REV.	ECO. No.	DATE	APP'D
A1	ECO-09-026495	08FEB 10	HMR
A	ECO-2809 INITIAL RELEASE	6-2-99	

DIMENSIONING AND TOLERANCING PER ANSI Y 14.5

INSPECT PER ALCO QAS 100 — SYMBOL AQL
CRITICAL
MAJOR
NONE MINOR

DWN 7-28-99
CHK 10/7/99
APPV 10/7/99
MAT'L
FINISH
DO NOT SCALE DRAWING

AUGAT ALCO® ELECTRONIC PRODUCTS, Inc. North Andover, MA 01845

TITLE: OUTLINE - ROCKER SWITCH, TRD SPDT (TRD 13-1 SERIES)

SCALE 4:1 | SHEET OF | DWG 40173 | REV. A1

Property of Tyco Electronics Corporation, Oct 9 2001
CUSTOMER DRWG: 6-1437595-6 REV: 99 PG 1 OF 1

Компания «ЭлектроПласт» предлагает заключение долгосрочных отношений при поставках импортных электронных компонентов на взаимовыгодных условиях!

Наши преимущества:

- Оперативные поставки широкого спектра электронных компонентов отечественного и импортного производства напрямую от производителей и с крупнейших мировых складов;
- Поставка более 17-ти миллионов наименований электронных компонентов;
- Поставка сложных, дефицитных, либо снятых с производства позиций;
- Оперативные сроки поставки под заказ (от 5 рабочих дней);
- Экспресс доставка в любую точку России;
- Техническая поддержка проекта, помощь в подборе аналогов, поставка прототипов;
- Система менеджмента качества сертифицирована по Международному стандарту ISO 9001;
- Лицензия ФСБ на осуществление работ с использованием сведений, составляющих государственную тайну;
- Поставка специализированных компонентов (Xilinx, Altera, Analog Devices, Intersil, Interpoint, Microsemi, Aeroflex, Peregrine, Syfer, Eurofarad, Texas Instrument, Miteq, Cobham, E2V, MA-COM, Hittite, Mini-Circuits,General Dynamics и др.);

Помимо этого, одним из направлений компании «ЭлектроПласт» является направление «Источники питания». Мы предлагаем Вам помощь Конструкторского отдела:

- Подбор оптимального решения, техническое обоснование при выборе компонента;
- Подбор аналогов;
- Консультации по применению компонента;
- Поставка образцов и прототипов;
- Техническая поддержка проекта;
- Защита от снятия компонента с производства.

Как с нами связаться

Телефон: 8 (812) 309 58 32 (многоканальный)
Факс: 8 (812) 320-02-42
Электронная почта: org@eplast1.ru
Адрес: 198099, г. Санкт-Петербург, ул. Калинина, дом 2, корпус 4, литера А.