

THIS COPY IS PROVIDED ON A RESTRICTED BASIS AND IS NOT TO BE USED IN ANY WAY DETRIMENTAL TO THE INTERESTS OF PANDUIT CORP.

| PART NUMBER | SEE DETAIL | "A" +/- .062 | "B" | MARKER ACROSS | TUBING COLOR | SEE STYLE | MARKERS PER ROLL |
|---------------|------------|----------------|----------------|---------------|--------------|-----------|------------------|
| H050X044H1T | A | 0.50 [12.70] | 0.75 [19.10] | 4 | WHITE | A | 2000 |
| H075X044H1T | B | 0.75 [19.10] | 1.00 [25.40] | 2 | | | 1000 |
| H100X044H1T | C | 1.00 [25.40] | 0.75 [19.10] | 2 | | | 1000 |
| H150X044H1T | D | 1.50 [38.10] | 1.00 [25.40] | 1 | | | 500 |
| H200X044H1T | E | 2.00 [50.80] | 0.75 [19.10] | 1 | | | 500 |
| H050X044H2T | A | 0.50 [12.70] | 0.75 [19.10] | 4 | YELLOW | A | 2000 |
| H075X044H2T | B | 0.75 [19.10] | 1.00 [25.40] | 2 | | | 1000 |
| H100X044H2T | C | 1.00 [25.40] | 0.75 [19.10] | 2 | | | 1000 |
| H150X044H2T | D | 1.50 [38.10] | 1.00 [25.40] | 1 | | | 500 |
| H200X044H2T | E | 2.00 [50.80] | 0.75 [19.10] | 1 | | | 500 |
| H050X044H3T | A | 0.50 [12.70] | 0.75 [19.10] | 4 | BLACK | A | 2000 |
| H075X044H3T | B | 0.75 [19.10] | 1.00 [25.40] | 2 | | | 1000 |
| H100X044H3T | C | 1.00 [25.40] | 0.75 [19.10] | 2 | | | 1000 |
| H150X044H3T | D | 1.50 [38.10] | 1.00 [25.40] | 1 | | | 500 |
| H200X044H3T | E | 2.00 [50.80] | 0.75 [19.10] | 1 | | | 500 |
| H050X044H4T | A | 0.50 [12.70] | 0.75 [19.10] | 4 | RED | A | 2000 |
| H075X044H4T | B | 0.75 [19.10] | 1.00 [25.40] | 2 | | | 1000 |
| H100X044H4T | C | 1.00 [25.40] | 0.75 [19.10] | 2 | | | 1000 |
| H150X044H4T | D | 1.50 [38.10] | 1.00 [25.40] | 1 | | | 500 |
| H200X044H4T | E | 2.00 [50.80] | 0.75 [19.10] | 1 | | | 500 |
| H050X044H1T-B | A | 0.50 [12.70] | 0.75 [19.10] | 4 | WHITE | A | 10000 |
| H075X044H1T-B | B | 0.75 [19.10] | 1.00 [25.40] | 2 | | | 5000 |
| H100X044H1T-B | C | 1.00 [25.40] | 0.75 [19.10] | 2 | | | 5000 |
| H150X044H1T-B | D | 1.50 [38.10] | 1.00 [25.40] | 1 | | | 2500 |
| H200X044H1T-B | E | 2.00 [50.80] | 0.75 [19.10] | 1 | | | 2500 |
| H100X044H2T-B | C | 1.00 [25.40] | 0.75 [19.10] | 2 | YELLOW | B | 5000 |

NOTES:
1. DIMENSIONS IN [] ARE IN MILLIMETERS.

STYLE A

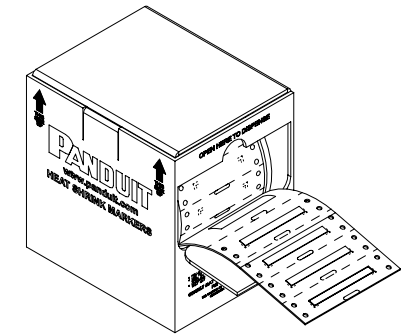
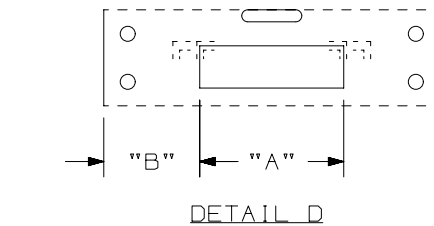
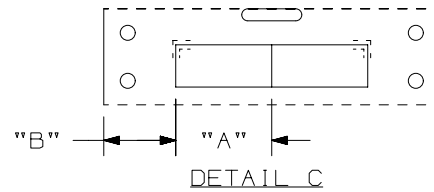
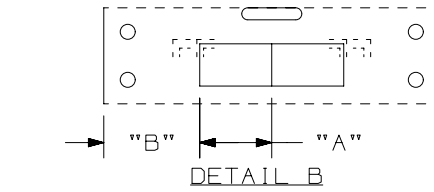
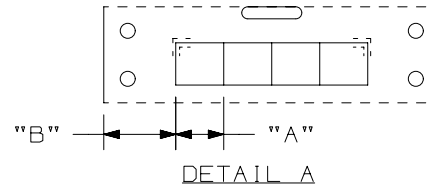

STYLE B

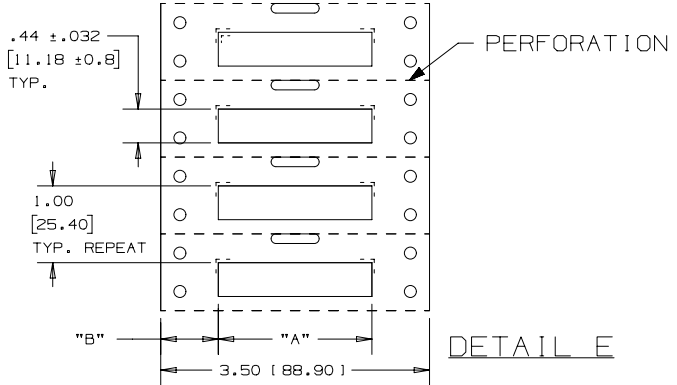
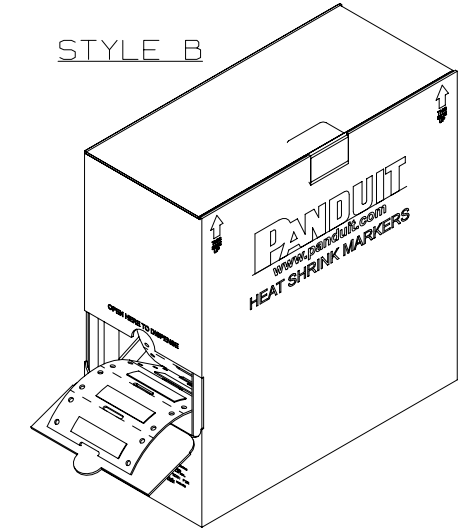

8
8

8

A

A

| REV | DATE | BY | CHK | APR | DESCRIPTION | ECN |
|-----|---------|-----|------|------|---|------------|
| 8 | 4/29/15 | RVU | SEWH | JHAC | ADD NEW COLUMN OF MARKERS PER ROLL. MISSING PN: H075X044H2T AND H150X044H2T. | GAECN02782 |
| 7 | 1/20/15 | RVU | SEWH | MSAD | REVISE OLD LOGO TO CURRENT PANDUIT LOGO. | GAECN02541 |
| 6 | 4/12/12 | RVU | | | REVISED H150 PARTS TO SHOW ALL MARKERS ARE ONLY 1.5" LONG. | 6731 |
| 5 | 5/21/09 | RVU | | | +/- .12, +/- .062, +/- .020 WAS +/- .03, +/- .032, +/- .010. HT: .335 +/- .032 WAS .335. MAT'L, HSK TUBING GMUHS31, 3.5 LINER WAS GMUHS. ADD "A" +/- .062. ADD STYLE B VIEW FOR BULK BOX. ADD H100X044H2T-B ON TABLE. VIEWS UPDATE. | 5593 |

| | | | | | |
|---|--|-------------|--------------|------------|-----------|
| TITLE H***X044H** OPTIMUM COMPUTER PRINTABLE MIL. SPEC. HEAT SHRINK MARKERS CUSTOMER DRAWING | | | | | |
| ITEM REVISION NAME 100923NH/06 | PANDUIT | | | | |
| DATASET FILE NAME 100923NH_DC_C10434/06J | | | | | |
| UNLESS OTHERWISE SPECIFIED, DIMENSIONAL TOLERANCES ARE: IN [mm] .x ± .12 [3.05] .xxx ± .020 [0.508] .xx ± .062 [1.57] ANGLES ± | MATERIAL: HEATSHRINK TUBING GMUHS31, 3.5 WIDE LINER | | | | |
| THIRD ANGLE PROJECTION | DRAWING NUMBER: C10434 | | | | |
| DRAWN BY RVU | DATE 8/1/06 | CHK MSAD | SCALE NTS | SHT 1 OF 1 | SIZE A |



Компания «ЭлектроПласт» предлагает заключение долгосрочных отношений при поставках импортных электронных компонентов на взаимовыгодных условиях!

Наши преимущества:

- Оперативные поставки широкого спектра электронных компонентов отечественного и импортного производства напрямую от производителей и с крупнейших мировых складов;
- Поставка более 17-ти миллионов наименований электронных компонентов;
- Поставка сложных, дефицитных, либо снятых с производства позиций;
- Оперативные сроки поставки под заказ (от 5 рабочих дней);
- Экспресс доставка в любую точку России;
- Техническая поддержка проекта, помощь в подборе аналогов, поставка прототипов;
- Система менеджмента качества сертифицирована по Международному стандарту ISO 9001;
- Лицензия ФСБ на осуществление работ с использованием сведений, составляющих государственную тайну;
- Поставка специализированных компонентов (Xilinx, Altera, Analog Devices, Intersil, Interpoint, Microsemi, Aeroflex, Peregrine, Syfer, Eurofarad, Texas Instrument, Miteq, Cobham, E2V, MA-COM, Hittite, Mini-Circuits, General Dynamics и др.);

Помимо этого, одним из направлений компании «ЭлектроПласт» является направление «Источники питания». Мы предлагаем Вам помощь Конструкторского отдела:

- Подбор оптимального решения, техническое обоснование при выборе компонента;
- Подбор аналогов;
- Консультации по применению компонента;
- Поставка образцов и прототипов;
- Техническая поддержка проекта;
- Защита от снятия компонента с производства.



Как с нами связаться

Телефон: 8 (812) 309 58 32 (многоканальный)

Факс: 8 (812) 320-02-42

Электронная почта: org@eplast1.ru

Адрес: 198099, г. Санкт-Петербург, ул. Калинина, дом 2, корпус 4, литера А.