VAC VACUUMSCHMELZE	**DATENBLATT / Specification**	**Sach Nr.:** Item no.:	**T60406-A6134-X008-80**
K-Nr.: K-no.:	Transduktordrossel / Magnetic Amplifiers	Datum: Date:	28.01.1999
Kunde: Customer	Typenelement / Standard Type	Kd. Sach Nr.: Customers part no.:	Seite 1 von 2 Page of

Maßbild (mm): Mechanical outline

Freimaßtoleranz DIN ISO 2768-c
General tolerances

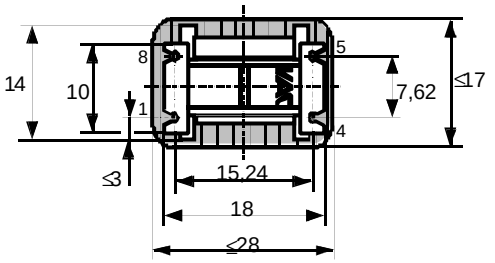

Toleranz der Stiftabstände ±0,3mm
(Tolerances grid distance)

DC = Date Code
F = Factory

Anschlüsse:
Connections:

Cu-verzinnt: ∅ 0,9 mm
Cu-tinned

Beschriftung:
marking

DC
X008 F

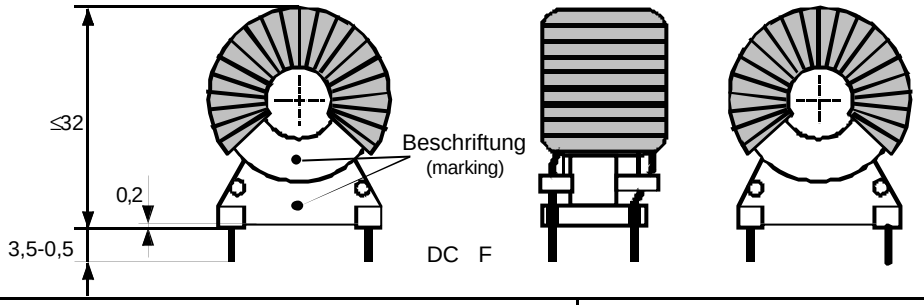

Anschlußschema:
Schematic diagram

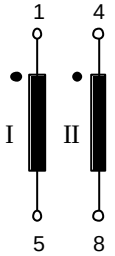

ü = 1 : 1

Betriebsdaten/Charakteristische Daten (Richtwerte):
Operational data/characteristic data (nominal values):

Reihenschaltung:

I_{Ao} = 10 A bei τ_{Hmax} = 0,4
$\Delta U_{Amax}/f$ = 0,25 V/kHz
$\Delta U_{Amin}/f$ = 0,019 V/kHz

Parallelschaltung:

I_{Ao} = 20 A bei τ_{Hmax} = 0,45
$\Delta U_{Amax}/f$ = 0,125 V/kHz
$\Delta U_{Amin}/f$ = 0,009 V/kHz

Umgebungstemperatur/ambient temperature: -40°C...+60°C
Lagertemperatur/storage temperature: -40°C...+85°C

Endprüfung: (V: 100%-Test; AQL...: DIN ISO 2859-Teil1)
Final inspection

		Einstellwerte Settings	Prüfwerte Test values
1) (AQL 0,25)	M3210:	2.1 $\hat{I}_1$ = 1703 mA 2.2 $\hat{I}_1$ = 1703 mA 2.3 IU_1I = 8 V f = 35 kHz	Φ_S = 84 µVs +20 % - 15 % $\Delta\Phi_{RS} \leq$ 7,2 µVs $P_{Fe} \leq$ 453 mW
2) (AQL 1/S4)		$R_{CuI} = R_{CuII} \leq 8$ mΩ*	
3) (AQL 1/S4)	M3029:	Lötbarkeitstest Soldering test	

Messungen nach Temperaturangleich der Prüflinge an Raumtemperatur
Measurements after temperature balance of the test samples at room temperature

*vorläufig/preliminary

Weitere Vorschriften: Sockeltrog: UL-gelisted
Applicable documents: Trough and connector: UL-listed

Datum	Name	Index	Änderung
28.01.99	Ul.	80	Neues Formblatt verwendet. Maßbild aktualisiert. Umgebungs.-und Lagertemperatur mitaufgenommen.

Hrsg.: KB-FB FT editor	Bearb: Ul. designer		KB-PM B: Kei. check			freig.: Ul. released

Weitergabe sowie Vervielfältigung dieser Unterlage, Verwertung und Mitteilung ihres Inhalts nicht gestattet, soweit nicht ausdrücklich zugestanden. Zuwiderhandlungen verpflichten zu Schadenersatz. Alle Rechte für den Fall der Patenterteilung oder GM-Eintragung vorbehalten

Copying of this document, disclosing it to third parties or using the contents there for any purposes without express written authorization by use illegally forbidden. Any offenders are liable to pay all relevant damages.

Компания «ЭлектроПласт» предлагает заключение долгосрочных отношений при поставках импортных электронных компонентов на взаимовыгодных условиях!

Наши преимущества:

- Оперативные поставки широкого спектра электронных компонентов отечественного и импортного производства напрямую от производителей и с крупнейших мировых складов;
- Поставка более 17-ти миллионов наименований электронных компонентов;
- Поставка сложных, дефицитных, либо снятых с производства позиций;
- Оперативные сроки поставки под заказ (от 5 рабочих дней);
- Экспресс доставка в любую точку России;
- Техническая поддержка проекта, помощь в подборе аналогов, поставка прототипов;
- Система менеджмента качества сертифицирована по Международному стандарту ISO 9001;
- Лицензия ФСБ на осуществление работ с использованием сведений, составляющих государственную тайну;
- Поставка специализированных компонентов (Xilinx, Altera, Analog Devices, Intersil, Interpoint, Microsemi, Aeroflex, Peregrine, Syfer, Eurofarad, Texas Instrument, Miteq, Cobham, E2V, MA-COM, Hittite, Mini-Circuits,General Dynamics и др.);

Помимо этого, одним из направлений компании «ЭлектроПласт» является направление «Источники питания». Мы предлагаем Вам помощь Конструкторского отдела:

- Подбор оптимального решения, техническое обоснование при выборе компонента;
- Подбор аналогов;
- Консультации по применению компонента;
- Поставка образцов и прототипов;
- Техническая поддержка проекта;
- Защита от снятия компонента с производства.

Как с нами связаться

Телефон: 8 (812) 309 58 32 (многоканальный)
Факс: 8 (812) 320-02-42
Электронная почта: org@eplast1.ru
Адрес: 198099, г. Санкт-Петербург, ул. Калинина, дом 2, корпус 4, литера А.