Alle Rechte vorbehalten/ *All rights reserved*

Use only ball-shaped 2.5 mm hexagon screwdriver
Harting p/n 61 03 600 0021

Hood assembly consists of:

1 Housing with cover
2 Cylinder socket head cap screws
2 Spring washers 2.6 DIN 127 B
4 Cover screws M2.5x10
1 Grounding screw M2.5x4
1 Flat washer for securing the PCB
1 Sleeve for securing the PCB

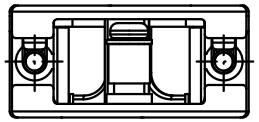

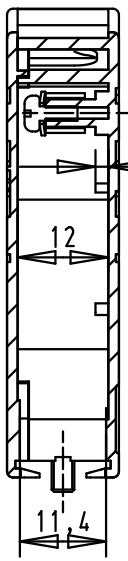

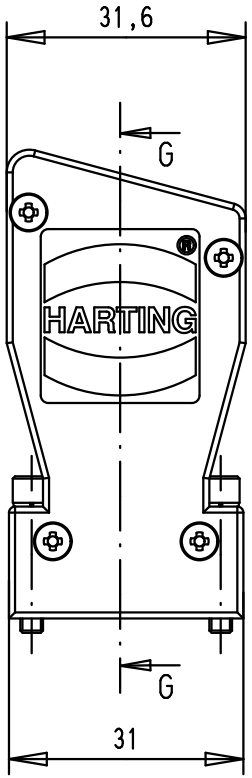

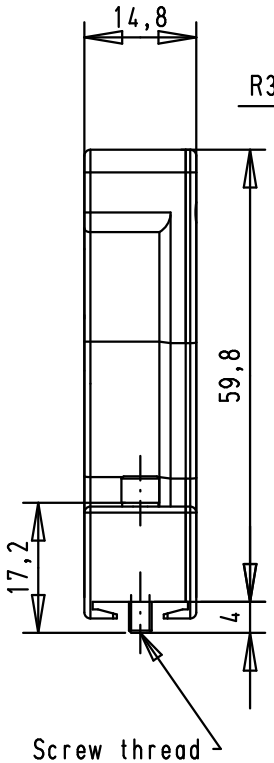

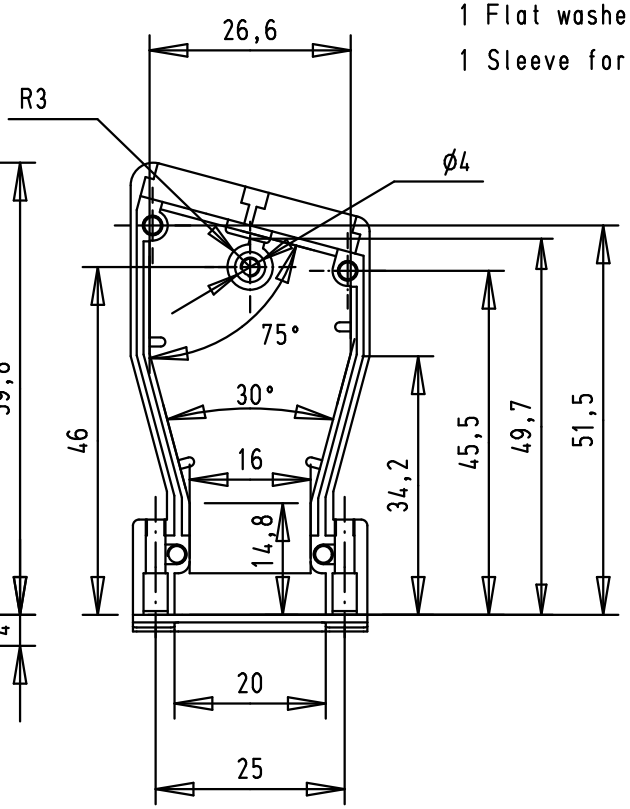

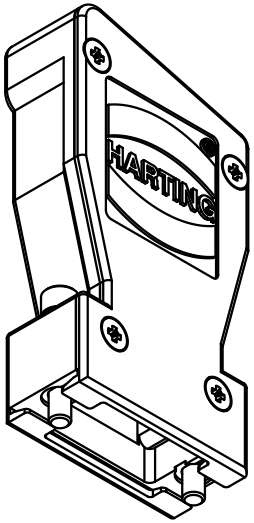

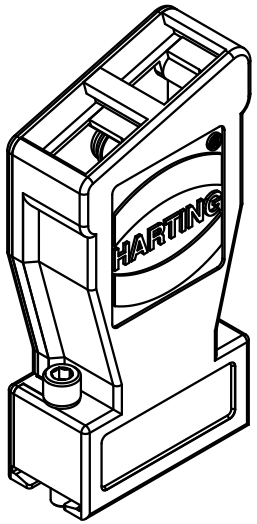

66 67 009 0347	M3	EC03188	06/05/11	BH
66 67 009 0346	4-40 UNC	36180	11-10-10	SC
Part number	Screw thread	Mod.	Dat.	Name

	Dat.	Name
Detail.	12-07-10	SC
Insp.	06-05-11	JB
Stand.		

All Dim. in mm
Orig. Size DIN A 4

Inducom 9, 9 poles hood, die-cast

Maßstab/ *Scale* 1:1

HARTING EURL
F-95972 Paris

TB 66 67 009 034X

Sub.

Blatt/ *Page* 1/1

Компания «ЭлектроПласт» предлагает заключение долгосрочных отношений при поставках импортных электронных компонентов на взаимовыгодных условиях!

Наши преимущества:

- Оперативные поставки широкого спектра электронных компонентов отечественного и импортного производства напрямую от производителей и с крупнейших мировых складов;
- Поставка более 17-ти миллионов наименований электронных компонентов;
- Поставка сложных, дефицитных, либо снятых с производства позиций;
- Оперативные сроки поставки под заказ (от 5 рабочих дней);
- Экспресс доставка в любую точку России;
- Техническая поддержка проекта, помощь в подборе аналогов, поставка прототипов;
- Система менеджмента качества сертифицирована по Международному стандарту ISO 9001;
- Лицензия ФСБ на осуществление работ с использованием сведений, составляющих государственную тайну;
- Поставка специализированных компонентов (Xilinx, Altera, Analog Devices, Intersil, Interpoint, Microsemi, Aeroflex, Peregrine, Syfer, Eurofarad, Texas Instrument, Miteq, Cobham, E2V, MA-COM, Hittite, Mini-Circuits,General Dynamics и др.);

Помимо этого, одним из направлений компании «ЭлектроПласт» является направление «Источники питания». Мы предлагаем Вам помощь Конструкторского отдела:

- Подбор оптимального решения, техническое обоснование при выборе компонента;
- Подбор аналогов;
- Консультации по применению компонента;
- Поставка образцов и прототипов;
- Техническая поддержка проекта;
- Защита от снятия компонента с производства.

Как с нами связаться

Телефон: 8 (812) 309 58 32 (многоканальный)
Факс: 8 (812) 320-02-42
Электронная почта: org@eplast1.ru
Адрес: 198099, г. Санкт-Петербург, ул. Калинина, дом 2, корпус 4, литера А.