LTR	DATE	REVISION	CHK	APD
A	12/09/11	503915ERA NEW RELEASED EJIN		

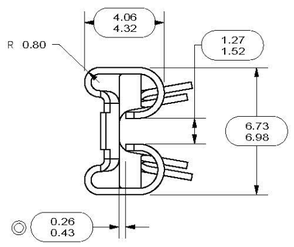

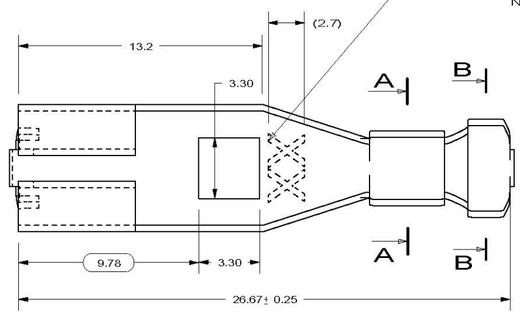

SECTION B

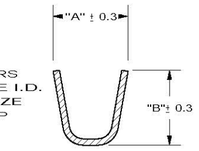

SECTION A

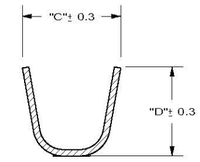

SECTION B

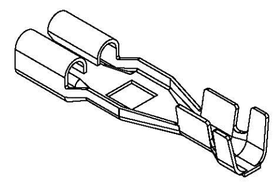

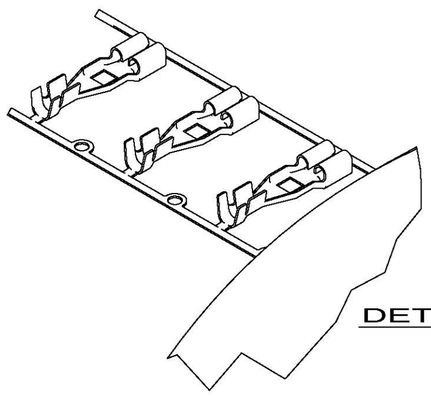

DETAIL C

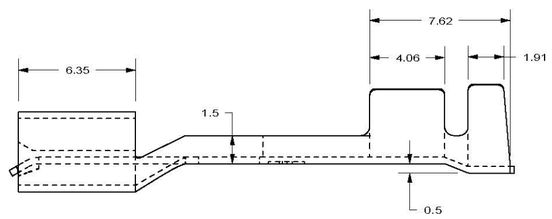

REEL DETAIL

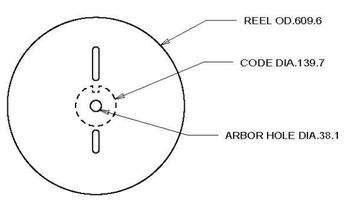

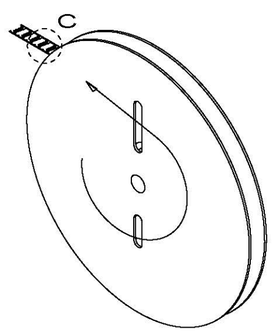

LITTELFUSE PART NO.	REELED	PAPER INTERLEAF	WIRE GAUGE	GRIP TYPE-1			
				A	B	C	D
913-007	YES	YES	10	5.30	5.08	7.80	6.10
913-008	YES	YES	14	4.06	4.06	5.33	4.83

UNLESS OTHERWISE SPECIFIED
DIMENSIONS ARE IN mm
TOLERANCE
DECIMALS ANGULAR
X±0.25 ±1°
XX±0.12
DO NOT SCALE DRAWING

METRIC
COMPONENT

NO	COMPONENT NO	DESCRIPTION	QTY/M	U/M
–				
–				
–				

BILL OF MATERIAL

UNLESS OTHERWISE SPECIFIED, DIMENSIONS ARE IN MILLIMETERS.
DIMENSIONS IN BRACKETS [ ] ARE INCHES

UNLESS OTHERWISE SPECIFIED, DIMENSIONS DO NOT INCLUDE PLATING.

◎	DENOTES CRITICAL CHARACTERISTICS.
CPK	DENOTES CPK DIMENSIONS, -MINIMUM CPK VALUE
ST	DENOTES A CHARACTERISTIC THAT PROVIDES AN INDICATION OF PROCESS PERFORMANCE. PROCEDURE FOR MEASUREMENT AND TRACKING TO BE DEFINED IN LITTELFUSE INSPECTION INSTRUCTIONS
CP	DENOTES CP DIMENSIONS, -MINIMUM CP VALUE MUST BE WITHIN THE DIMENSIONAL LIMITATIONS SHOWN ON DRAWING AND INITIALLY LOCATED TO ALLOW FOR MAXIMUM TOOL LIFE

COPIES TO

1	9	18
2	10	19
3	12	20
4	13	21
5	14	23
6	15	33
7	16	43
8	17	53

MATL SPEC: SEE NOTE		
FINISH: SEE NOTE		
DRW: EJIN	DATE: 12/09/11	SCALE: 4:1
CHK	DATE	SUPER DR
APPD	DATE	FINSH GOOD WT GRAMS/PIECE

TOLERANCES UNLESS OTHERWISE SPECIFIED (REF. ISO 2768-fH)

DIMENSION	UP TO 0.5 – 3	OVER 3 – UP TO 6	OVER 6 – UP TO 30	OVER 30 – UP TO 120	OVER 120 – UP TO 400
TOLERANCE					

3RD ANGLE PROJECTION

TITLE
CRIMP TERMINAL WITH INSULATION GRIP

Littelfuse®
DES PLAINES, ILLINOIS 60016

REVISION: A

DRWG. NO. 913-007

CAD GENERATED DRAWING - NO PENCIL CHANGES ALLOWED

Компания «ЭлектроПласт» предлагает заключение долгосрочных отношений при поставках импортных электронных компонентов на взаимовыгодных условиях!

Наши преимущества:

- Оперативные поставки широкого спектра электронных компонентов отечественного и импортного производства напрямую от производителей и с крупнейших мировых складов;
- Поставка более 17-ти миллионов наименований электронных компонентов;
- Поставка сложных, дефицитных, либо снятых с производства позиций;
- Оперативные сроки поставки под заказ (от 5 рабочих дней);
- Экспресс доставка в любую точку России;
- Техническая поддержка проекта, помощь в подборе аналогов, поставка прототипов;
- Система менеджмента качества сертифицирована по Международному стандарту ISO 9001;
- Лицензия ФСБ на осуществление работ с использованием сведений, составляющих государственную тайну;
- Поставка специализированных компонентов (Xilinx, Altera, Analog Devices, Intersil, Interpoint, Microsemi, Aeroflex, Peregrine, Syfer, Eurofarad, Texas Instrument, Miteq, Cobham, E2V, MA-COM, Hittite, Mini-Circuits,General Dynamics и др.);

Помимо этого, одним из направлений компании «ЭлектроПласт» является направление «Источники питания». Мы предлагаем Вам помощь Конструкторского отдела:

- Подбор оптимального решения, техническое обоснование при выборе компонента;
- Подбор аналогов;
- Консультации по применению компонента;
- Поставка образцов и прототипов;
- Техническая поддержка проекта;
- Защита от снятия компонента с производства.

Как с нами связаться

Телефон: 8 (812) 309 58 32 (многоканальный)
Факс: 8 (812) 320-02-42
Электронная почта: org@eplast1.ru
Адрес: 198099, г. Санкт-Петербург, ул. Калинина, дом 2, корпус 4, литера А.