DRWG. NO. CD-8801

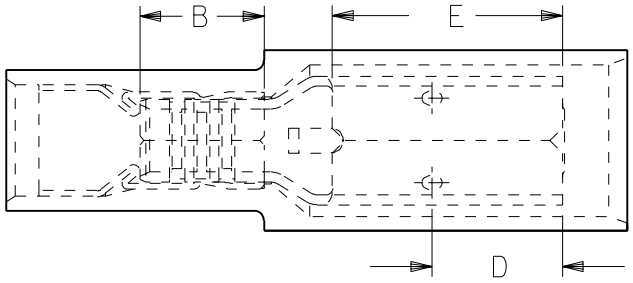

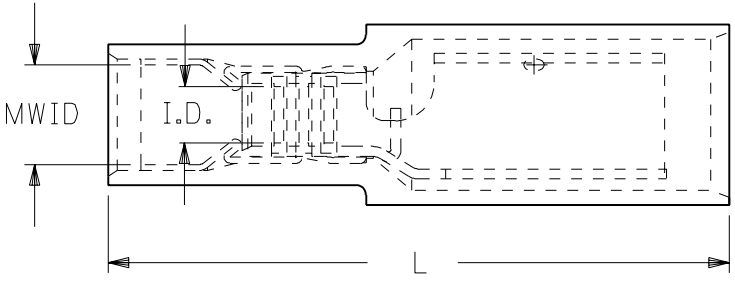

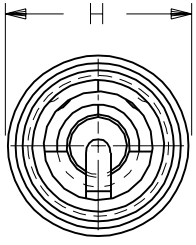

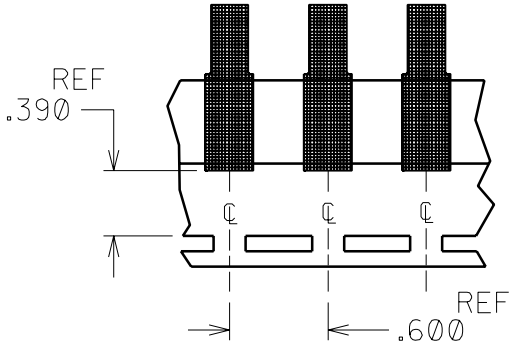

PARTS ON TAPE

BULLET RECEPTACLE
MATERIAL: BRASS
FINISH: ELECTRO-TIN PLATING

FUNNEL FERRULE
MATERIAL: BRASS
FINISH: ELECTRO-TIN PLATING

INSULATION HOUSING
MATERIAL: PVC

MWID - MAXIMUM WIRE INSULATION DIAMETER

PART NUMBERS ARE FOR LOOSE PIECE TO ORDER PARTS ON TAPE ADD A "T" TO END OF PART NUMBER

PART NUMBER	WIRE RANGE AWG	WIRE RANGE MM^2	INSULATION COLOR	MWID *	FITS MALE PLUG DIA.	STOCK THICK.	"L" MAX.	"B" ±.01	I.D. MIN.	"D" ±.01	H ±.01	"E" NOM.
BRA-8156	22-18	0.25-1.3	RED	.128	.156	.016	1.02	.200	.069	.125	.29	.31
BRA-8180	22-18	0.25-1.3	RED	.128	.180	.016	1.02	.200	.069	.210	.29	.37
BRB-8156	16-14	1.0-2.6	BLUE	.150	.156	.016	1.02	.200	.091	.125	.29	.31
BRB-8180	16-14	1.0-2.6	BLUE	.150	.180	.016	1.02	.200	.091	.210	.29	.37

REVISE ONLY ON CAD SYSTEM

TITLE
AVIKRIMP
FEMALE BULLET RECEPTACLE

CUSTOMER DRAWING

DRWG. BY RCM
CHK'D. BY
APP'D. BY
SCALE NO:NE

molex ETC INC.
PINELLAS PARK, FLA. 34665 U.S.A.

SHEET NO.
DATE 04/21/92

PART NO. SEE TABLE
DRWG. NO. CD-8801

FILE NAME CD8801

THIS DRAWING CONTAINS INFORMATION THAT IS PROPRIETARY TO MOLEX-ETC INC. AND SHOULD NOT BE USED WITHOUT WRITTEN PERMISSION.

DIV.
SIZE A

Компания «ЭлектроПласт» предлагает заключение долгосрочных отношений при поставках импортных электронных компонентов на взаимовыгодных условиях!

Наши преимущества:

- Оперативные поставки широкого спектра электронных компонентов отечественного и импортного производства напрямую от производителей и с крупнейших мировых складов;
- Поставка более 17-ти миллионов наименований электронных компонентов;
- Поставка сложных, дефицитных, либо снятых с производства позиций;
- Оперативные сроки поставки под заказ (от 5 рабочих дней);
- Экспресс доставка в любую точку России;
- Техническая поддержка проекта, помощь в подборе аналогов, поставка прототипов;
- Система менеджмента качества сертифицирована по Международному стандарту ISO 9001;
- Лицензия ФСБ на осуществление работ с использованием сведений, составляющих государственную тайну;
- Поставка специализированных компонентов (Xilinx, Altera, Analog Devices, Intersil, Interpoint, Microsemi, Aeroflex, Peregrine, Syfer, Eurofarad, Texas Instrument, Miteq, Cobham, E2V, MA-COM, Hittite, Mini-Circuits,General Dynamics и др.);

Помимо этого, одним из направлений компании «ЭлектроПласт» является направление «Источники питания». Мы предлагаем Вам помощь Конструкторского отдела:

- Подбор оптимального решения, техническое обоснование при выборе компонента;
- Подбор аналогов;
- Консультации по применению компонента;
- Поставка образцов и прототипов;
- Техническая поддержка проекта;
- Защита от снятия компонента с производства.

Как с нами связаться

Телефон: 8 (812) 309 58 32 (многоканальный)
Факс: 8 (812) 320-02-42
Электронная почта: org@eplast1.ru
Адрес: 198099, г. Санкт-Петербург, ул. Калинина, дом 2, корпус 4, литера А.