This document is the property of Amphenol Corporation and is delivered on the express condition that it is not to be disclosed, reproduced or used, in whole or in part, for manufacture or sale by anyone other than Amphenol Corporation without its prior concert, & that no right is granted to disclose or to use any information in this document.

REVISIONS				
SYM	ECN	DESCRIPTION	DATE	APPROVED
1			03/27/09	

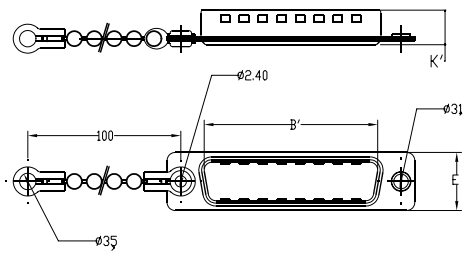

Flat MALE dust cover with Chain, for use with FEMALE connector

Part number

09 contacts or shell size E =L17D4K630 09
15 contacts or shell size A =L17D4K630 15
25 contacts or shell size B =L17D4K630 25
37 contacts or shell size C =L17D4K630 37
50 contacts or shell size D =L17D4K630 50

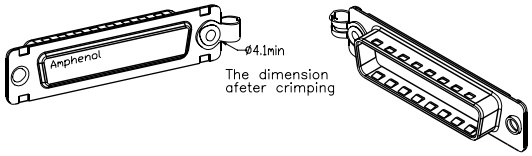

Flat MALE dust cover without Chain, for use with FEMALE connector

Part number

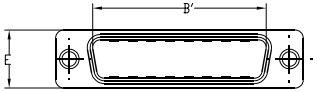

09 contacts or shell size E =L17D4K630 10
15 contacts or shell size A =L17D4K630 16
25 contacts or shell size B =L17D4K630 26
37 contacts or shell size C =L17D4K630 38
50 contacts or shell size D =L17D4K630 51

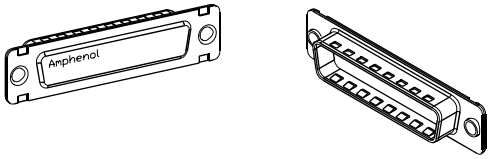

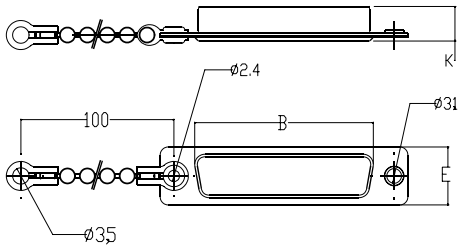

Flat FEMALE dust cover with Chain, for use with MALE connector

Part number

09 contacts or shell size E =L17D4K631 09
15 contacts or shell size A =L17D4K631 15
25 contacts or shell size B =L17D4K631 25
37 contacts or shell size C =L17D4K631 37
50 contacts or shell size D =L17D4K631 50

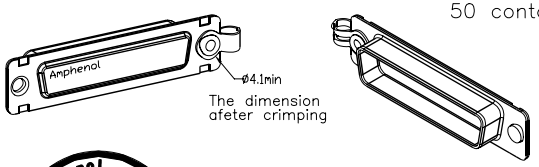

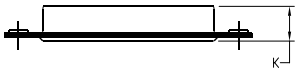

Flat FEMALE dust cover without Chain, for use with MALE connector

Part number

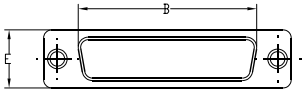

09 contacts or shell size E =L17D4K631 10
15 contacts or shell size A =L17D4K631 16
25 contacts or shell size B =L17D4K631 26
37 contacts or shell size C =L17D4K631 38
50 contacts or shell size D =L17D4K631 51

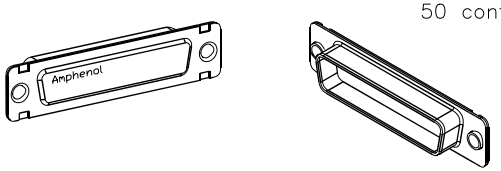

Amphenol Shenzhen RoHS Compliant EU2002/95/EC

Shell = steel with tin plating

Customer drawing

Size	B'	B	K'	K	E
E	16,8	16,4	7,6	7,9	12,4
A	25,1	24,8	7,6	7,9	12,4
B	38,8	38,5	7,6	7,9	12,4
C	55,3	54,9	7,6	7,9	12,4
D	52,7	52,5	7,6	7,9	15.2

UNLESS OTHERWISE SPECIFIED TOLERANCES

	U.S.	METRIC
.X +/-		0.50
.XX +/-		0.30
.XXX +/-		0.20
FRACTIONS +/-		
ANGLES +/-		5°

FOR MATERIALS AND FINISHES SEE NOTES

REMOVE SHARP EDGES

DIMENSIONS

U.S.	INCHES
METRIC	MM

APPROVAL		DATE
DRAWN	Lik Wang	02/04/07
CHECKED	Stefan	02/04/07
CHECKED		

DRAWING FILE :

ANGLE OF PROJECTION

Amphenol

TITLE

Accessory, Dust Cover

SIZE	DRAWING NO.	REV.
A4	C L17D4K63XXX	1

SCALE NONE SHEET 1 OF 1

Компания «ЭлектроПласт» предлагает заключение долгосрочных отношений при поставках импортных электронных компонентов на взаимовыгодных условиях!

Наши преимущества:

- Оперативные поставки широкого спектра электронных компонентов отечественного и импортного производства напрямую от производителей и с крупнейших мировых складов;
- Поставка более 17-ти миллионов наименований электронных компонентов;
- Поставка сложных, дефицитных, либо снятых с производства позиций;
- Оперативные сроки поставки под заказ (от 5 рабочих дней);
- Экспресс доставка в любую точку России;
- Техническая поддержка проекта, помощь в подборе аналогов, поставка прототипов;
- Система менеджмента качества сертифицирована по Международному стандарту ISO 9001;
- Лицензия ФСБ на осуществление работ с использованием сведений, составляющих государственную тайну;
- Поставка специализированных компонентов (Xilinx, Altera, Analog Devices, Intersil, Interpoint, Microsemi, Aeroflex, Peregrine, Syfer, Eurofarad, Texas Instrument, Miteq, Cobham, E2V, MA-COM, Hittite, Mini-Circuits,General Dynamics и др.);

Помимо этого, одним из направлений компании «ЭлектроПласт» является направление «Источники питания». Мы предлагаем Вам помощь Конструкторского отдела:

- Подбор оптимального решения, техническое обоснование при выборе компонента;
- Подбор аналогов;
- Консультации по применению компонента;
- Поставка образцов и прототипов;
- Техническая поддержка проекта;
- Защита от снятия компонента с производства.

Как с нами связаться

Телефон: 8 (812) 309 58 32 (многоканальный)
Факс: 8 (812) 320-02-42
Электронная почта: org@eplast1.ru
Адрес: 198099, г. Санкт-Петербург, ул. Калинина, дом 2, корпус 4, литера А.