DRWG. NO. CD-2802

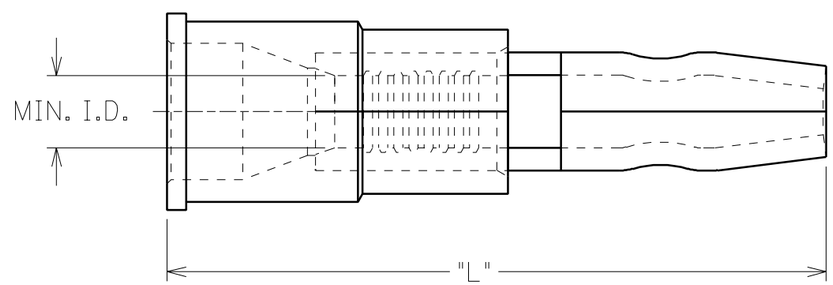

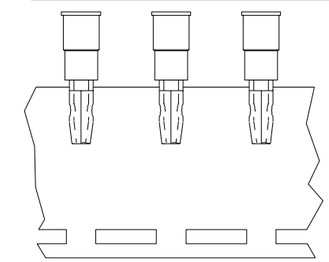

PARTS ON TAPE

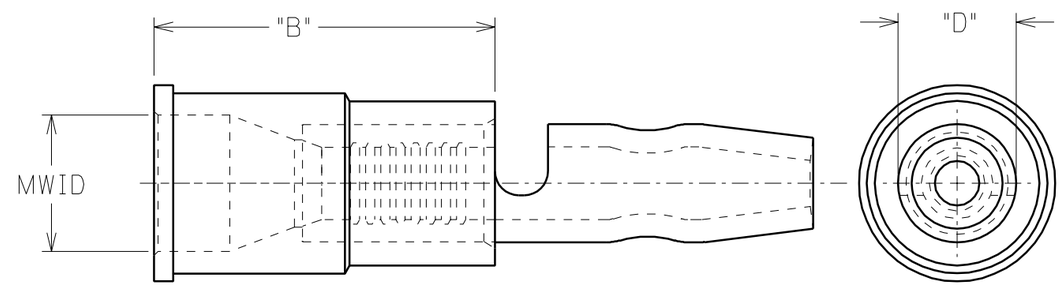

MATERIAL: COPPER
.031" NOM. THICKNESS
FINISH: ELECTRO-TIN PLATING

MWID= MAX. WIRE INSULATION DIA.
PART NUMBERS ARE FOR LOOSE PIECE TO ORDER PARTS ON TAPE ADD A "T" TO END OF PART NUMBER

PART NUMBER	WIRE RANGE AWG	DIAMETER "D"	MAX. "L"	±.01 "B"	MWID	MIN. I.D.				INSULATION
A-259X	22-18	.180	.950	.450	.145	.056				PVC
A-269X	22-18	.156	.890	.450	.145	.056				PVC
B-279X	16-14	.180	.950	.450	.175	.084				PVC
B-289X	16-14	.156	.890	.450	.175	.084				PVC

REVISE ONLY ON CAD SYSTEM

TITLE
INSULKRIMP
MALE BULLET SNAP PLUG

DRWG. BY EMF
CHK'D. BY JM
APP'D. BY FP
SCALE NO:NE

molex ETC INC.
PINELLAS PARK, FLA. 34665 U.S.A.

SHEET NO.
DATE 07/30/93

PART NO. SEE TABLE
DRWG. NO. CD-2802

FILE NAME CD2802

THIS DRAWING CONTAINS INFORMATION THAT IS PROPRIETARY TO MOLEX-ETC INC. AND SHOULD NOT BE USED WITHOUT WRITTEN PERMISSION.

DIV.
SIZE A

Компания «ЭлектроПласт» предлагает заключение долгосрочных отношений при поставках импортных электронных компонентов на взаимовыгодных условиях!

Наши преимущества:

- Оперативные поставки широкого спектра электронных компонентов отечественного и импортного производства напрямую от производителей и с крупнейших мировых складов;
- Поставка более 17-ти миллионов наименований электронных компонентов;
- Поставка сложных, дефицитных, либо снятых с производства позиций;
- Оперативные сроки поставки под заказ (от 5 рабочих дней);
- Экспресс доставка в любую точку России;
- Техническая поддержка проекта, помощь в подборе аналогов, поставка прототипов;
- Система менеджмента качества сертифицирована по Международному стандарту ISO 9001;
- Лицензия ФСБ на осуществление работ с использованием сведений, составляющих государственную тайну;
- Поставка специализированных компонентов (Xilinx, Altera, Analog Devices, Intersil, Interpoint, Microsemi, Aeroflex, Peregrine, Syfer, Eurofarad, Texas Instrument, Miteq, Cobham, E2V, MA-COM, Hittite, Mini-Circuits,General Dynamics и др.);

Помимо этого, одним из направлений компании «ЭлектроПласт» является направление «Источники питания». Мы предлагаем Вам помощь Конструкторского отдела:

- Подбор оптимального решения, техническое обоснование при выборе компонента;
- Подбор аналогов;
- Консультации по применению компонента;
- Поставка образцов и прототипов;
- Техническая поддержка проекта;
- Защита от снятия компонента с производства.

Как с нами связаться

Телефон: 8 (812) 309 58 32 (многоканальный)
Факс: 8 (812) 320-02-42
Электронная почта: org@eplast1.ru
Адрес: 198099, г. Санкт-Петербург, ул. Калинина, дом 2, корпус 4, литера А.