

Number of contacts

25

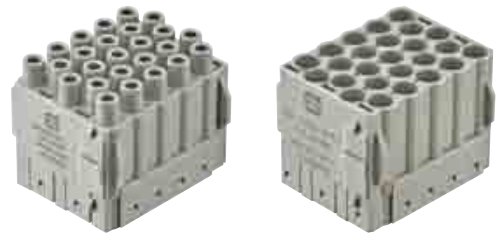

Identification	Part number		Drawing	Dimensions in mm
	Male insert (M)	Female insert (F)		
<p>Han-Yellock® Monoblock 30</p> <p>Order crimp contacts separately suitable for hoods/housings size 30</p> <p>ATTENTION! It is not possible to use 2 monoblocks 30 in the Han-Yellock® 60 series!</p>	11 05 325 3001	11 05 325 3101		

Identification	Wire gauge (mm ²)	Part number		Drawing	Dimensions in mm																																				
		Male contact	Female contact																																						
<p>Han-Yellock® crimp contacts</p> <p>Han-Yellock® TC20</p> <p>silver plated</p>	<p>0.14-0.37</p> <p>0.5</p> <p>0.75</p> <p>1</p> <p>1.5</p> <p>2.5</p> <p>3</p> <p>4</p>	<p>11 05 000 6101</p> <p>11 05 000 6102</p> <p>11 05 000 6103</p> <p>11 05 000 6104</p> <p>11 05 000 6105</p> <p>11 05 000 6106</p> <p>11 05 000 6107</p> <p>11 05 000 6108</p>	<p>11 05 000 6201</p> <p>11 05 000 6202</p> <p>11 05 000 6203</p> <p>11 05 000 6204</p> <p>11 05 000 6205</p> <p>11 05 000 6206</p> <p>11 05 000 6207</p> <p>11 05 000 6208</p>		<table border="1"> <thead> <tr> <th colspan="2">Wire gauge</th> <th colspan="2">Stripping length</th> </tr> </thead> <tbody> <tr> <td>0.14-0.37</td> <td>mm²</td> <td>AWG 26-22</td> <td>6.5 mm</td> </tr> <tr> <td>0.5</td> <td>mm²</td> <td>AWG 20</td> <td>6.5 mm</td> </tr> <tr> <td>0.75</td> <td>mm²</td> <td>AWG 18</td> <td>6.5 mm</td> </tr> <tr> <td>1</td> <td>mm²</td> <td>AWG 18</td> <td>6.5 mm</td> </tr> <tr> <td>1.5</td> <td>mm²</td> <td>AWG 16</td> <td>6.5 mm</td> </tr> <tr> <td>2.5</td> <td>mm²</td> <td>AWG 14</td> <td>6.5 mm</td> </tr> <tr> <td>3</td> <td>mm²</td> <td>AWG 12</td> <td>6.5 mm</td> </tr> <tr> <td>4</td> <td>mm²</td> <td>AWG 12</td> <td>6.5 mm</td> </tr> </tbody> </table>	Wire gauge		Stripping length		0.14-0.37	mm ²	AWG 26-22	6.5 mm	0.5	mm ²	AWG 20	6.5 mm	0.75	mm ²	AWG 18	6.5 mm	1	mm ²	AWG 18	6.5 mm	1.5	mm ²	AWG 16	6.5 mm	2.5	mm ²	AWG 14	6.5 mm	3	mm ²	AWG 12	6.5 mm	4	mm ²	AWG 12	6.5 mm
Wire gauge		Stripping length																																							
0.14-0.37	mm ²	AWG 26-22	6.5 mm																																						
0.5	mm ²	AWG 20	6.5 mm																																						
0.75	mm ²	AWG 18	6.5 mm																																						
1	mm ²	AWG 18	6.5 mm																																						
1.5	mm ²	AWG 16	6.5 mm																																						
2.5	mm ²	AWG 14	6.5 mm																																						
3	mm ²	AWG 12	6.5 mm																																						
4	mm ²	AWG 12	6.5 mm																																						
<p>gold plated</p>	<p>0.14-0.37</p> <p>0.5</p> <p>0.75</p> <p>1</p> <p>1.5</p> <p>2.5</p> <p>3</p> <p>4</p>	<p>11 05 000 6121</p> <p>11 05 000 6122</p> <p>11 05 000 6123</p> <p>11 05 000 6124</p> <p>11 05 000 6125</p> <p>11 05 000 6126</p> <p>11 05 000 6127</p> <p>11 05 000 6128</p>	<p>11 05 000 6221</p> <p>11 05 000 6222</p> <p>11 05 000 6223</p> <p>11 05 000 6224</p> <p>11 05 000 6225</p> <p>11 05 000 6226</p> <p>11 05 000 6227</p> <p>11 05 000 6228</p>																																						

<p>Removal tool for crimp contacts</p>		09 99 000 0319	09 99 000 0319	
--	--	-----------------------	-----------------------	--

Han-Yellock

25
33

Stock items in bold type



Компания «ЭлектроПласт» предлагает заключение долгосрочных отношений при поставках импортных электронных компонентов на взаимовыгодных условиях!

Наши преимущества:

- Оперативные поставки широкого спектра электронных компонентов отечественного и импортного производства напрямую от производителей и с крупнейших мировых складов;
- Поставка более 17-ти миллионов наименований электронных компонентов;
- Поставка сложных, дефицитных, либо снятых с производства позиций;
- Оперативные сроки поставки под заказ (от 5 рабочих дней);
- Экспресс доставка в любую точку России;
- Техническая поддержка проекта, помощь в подборе аналогов, поставка прототипов;
- Система менеджмента качества сертифицирована по Международному стандарту ISO 9001;
- Лицензия ФСБ на осуществление работ с использованием сведений, составляющих государственную тайну;
- Поставка специализированных компонентов (Xilinx, Altera, Analog Devices, Intersil, Interpoint, Microsemi, Aeroflex, Peregrine, Syfer, Eurofarad, Texas Instrument, Miteq, Cobham, E2V, MA-COM, Hittite, Mini-Circuits, General Dynamics и др.);

Помимо этого, одним из направлений компании «ЭлектроПласт» является направление «Источники питания». Мы предлагаем Вам помощь Конструкторского отдела:

- Подбор оптимального решения, техническое обоснование при выборе компонента;
- Подбор аналогов;
- Консультации по применению компонента;
- Поставка образцов и прототипов;
- Техническая поддержка проекта;
- Защита от снятия компонента с производства.



Как с нами связаться

Телефон: 8 (812) 309 58 32 (многоканальный)

Факс: 8 (812) 320-02-42

Электронная почта: org@eplast1.ru

Адрес: 198099, г. Санкт-Петербург, ул. Калинина, дом 2, корпус 4, литера А.