AirBorn

# 2 · ROW
# Extender Board Connector*

.100"

**WTBT**

100 Contacts

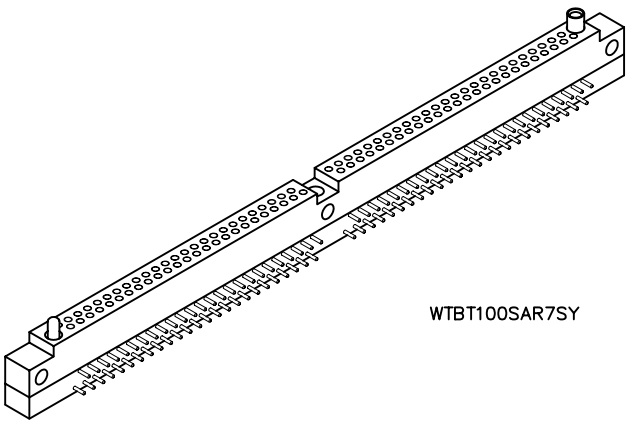


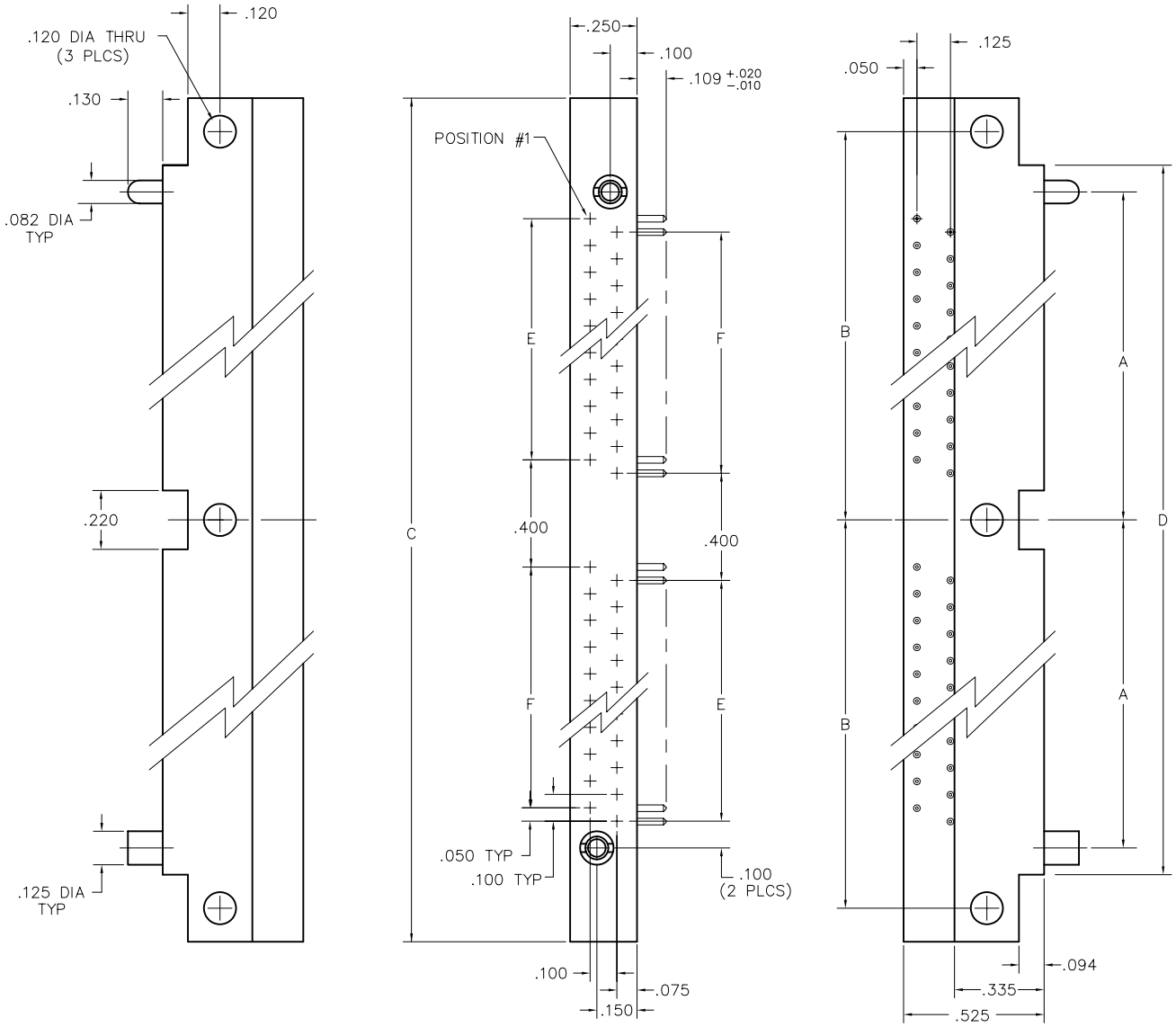


RECEPTACLE

| DIMENSIONS | | | | | | |
|---|---|---|---|---|---|---|
| SIZE | A | B | C | D | E | F |
| 100 | 2.725 | 2.950 | 6.150 | 5.650 | 2.400 | 2.400 |

* = FOR TEST APPLICATIONS




Call (972) 931-3200 · Fax (972) 931-9305 · www.AirBorn.com

RECEPTACLE: WTBT 100 SAR7 SY
XXXX XXX XXXX XX

## RECEPTACLE

### SERIES

WTBT Receptacle, right angle, with mounting ears
- WTBT connectors will mate with WTA, WTAV, WTB, WTBV.

### SIZE

XXX Number of contacts (100)

### CONTACTS

TYPE CONTACTS/TERMINATIONS:

| | |
|---|---|
| SAR7 | Socket, right angle, dip solder, .109" x .025" dia |
| SAR9 | Socket, right angle, dip solder, .140" x .025" dia |
| SAR11 | Socket, right angle, dip solder, .172" x .025" dia |
| SARC | Socket, right angle, solder cup (.035" I.D.) |

### HARDWARE

| | |
|---|---|
| SY | Guide set |
| SY-# | Guide set, polarized |
| J | Fixed jackset |
| JT | Turning jackset, .475" |
| JTA | Turning jackset, .175" |
| JTB | Hex turning jackset, .175" |
| JTC | Hex turning jackset, .475" |
| JTL | Long turning jackset, .675" |

### OPTIONS

- Option Codes: Add to the end of the part number. Example: WTBT100SAR7SY342. Call factory for additional codes.

| | |
|---|---|
| -342 | Remove mounting ears (.250" each end) |
| -D01 | Pretinned contact terminations (except solder cups, wire wraps® and flex contacts) with 63/37 or 60/40 solder. ☒ |
| -P39 | Pretinned contact terminations (except solder cups, wire wraps® and flex contacts) with SAC305 solder (lead free). |

☒ = Option not RoHS compliant

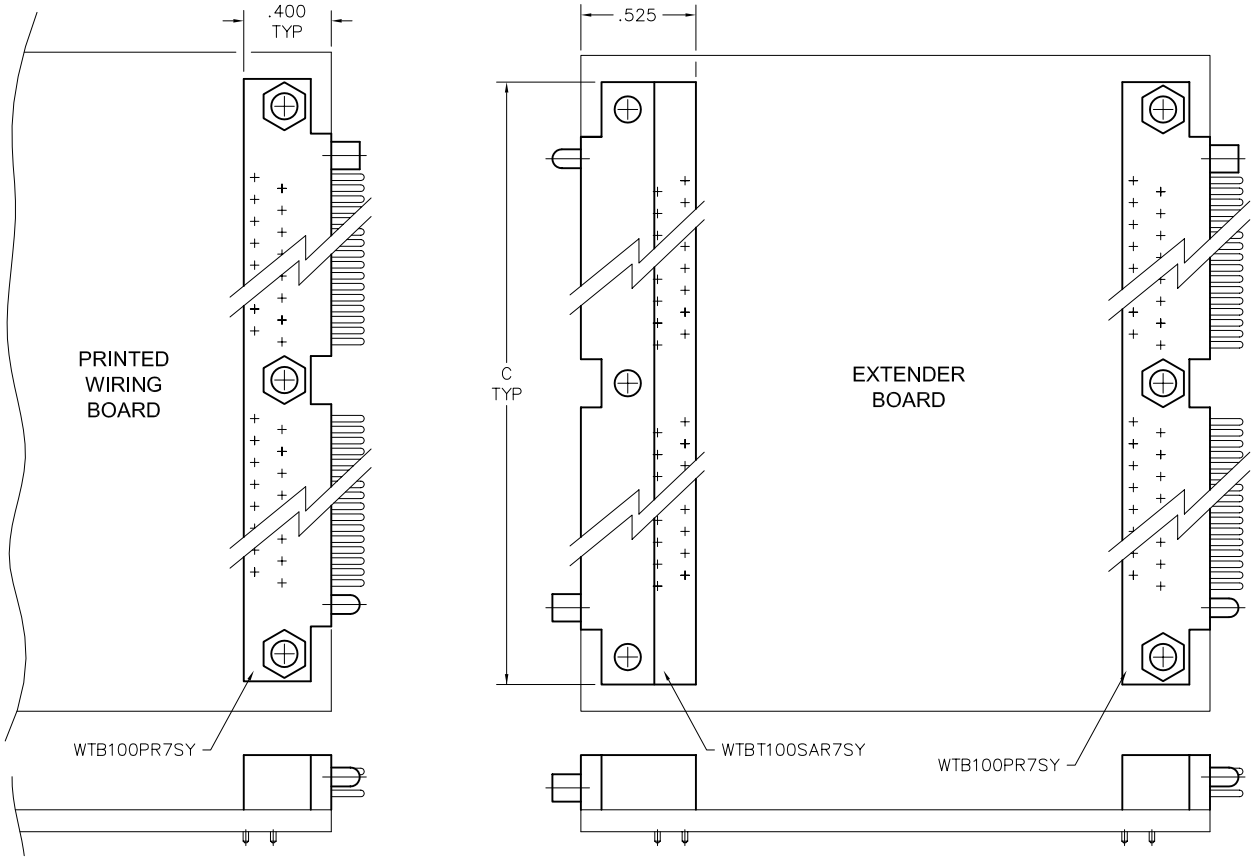

Компания «ЭлектроПласт» предлагает заключение долгосрочных отношений при поставках импортных электронных компонентов на взаимовыгодных условиях!

Наши преимущества:

- Оперативные поставки широкого спектра электронных компонентов отечественного и импортного производства напрямую от производителей и с крупнейших мировых складов;
- Поставка более 17-ти миллионов наименований электронных компонентов;
- Поставка сложных, дефицитных, либо снятых с производства позиций;
- Оперативные сроки поставки под заказ (от 5 рабочих дней);
- Экспресс доставка в любую точку России;
- Техническая поддержка проекта, помощь в подборе аналогов, поставка прототипов;
- Система менеджмента качества сертифицирована по Международному стандарту ISO 9001;
- Лицензия ФСБ на осуществление работ с использованием сведений, составляющих государственную тайну;
- Поставка специализированных компонентов (Xilinx, Altera, Analog Devices, Intersil, Interpoint, Microsemi, Aeroflex, Peregrine, Syfer, Eurofarad, Texas Instrument, Miteq, Cobham, E2V, MA-COM, Hittite, Mini-Circuits,General Dynamics и др.);

Помимо этого, одним из направлений компании «ЭлектроПласт» является направление «Источники питания». Мы предлагаем Вам помощь Конструкторского отдела:

- Подбор оптимального решения, техническое обоснование при выборе компонента;
- Подбор аналогов;
- Консультации по применению компонента;
- Поставка образцов и прототипов;
- Техническая поддержка проекта;
- Защита от снятия компонента с производства.

**Как с нами связаться**

**Телефон:** 8 (812) 309 58 32 (многоканальный)
**Факс:** 8 (812) 320-02-42
**Электронная почта:** org@eplast1.ru
**Адрес:** 198099, г. Санкт-Петербург, ул. Калинина, дом 2, корпус 4, литера А.