Identification	Part No.	Drawing	Dimensions in mm
Cable assembly har-mik® pin and socket, 68 pole, male Hood: metal hood with top entry Cable: 34 twisted pairs, AWG 28, shielded, PVC Wiring: 1:1		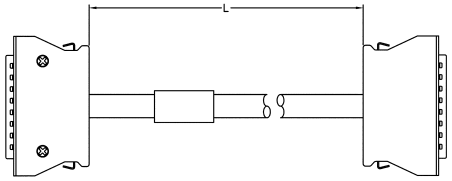	
Length: L = 0.5 m	33 60 214 5000 102		
L = 1.0 m	33 60 213 1000 103		
L = 2.0 m	33 60 213 2000 104		
L = 5.0 m	33 60 213 5000 105		
L = 10.0 m	33 60 212 1000 106		
L = 15.0 m	33 60 212 1500 107		
L = 20.0 m	33 60 212 2000 108		
Cable assembly har-mik® bellows, 36 pole, male Hood: shielded plastic hood with top entry Cable: 18 twisted pairs, AWG 28, shielded, PVC Wiring: 1:1		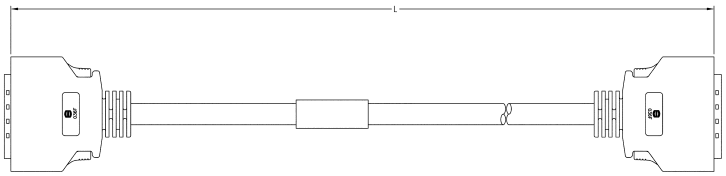	
Length: L = 0.5 m	33 60 214 5000 088		
L = 1.0 m	33 60 211 0010 089		
L = 2.0 m	33 60 211 0020 090		
L = 5.0 m	33 60 211 0050 091		
L = 10.0 m	33 60 211 0100 092		
L = 15.0 m	33 60 211 0150 093		
L = 20.0 m	33 60 211 0200 094		

Компания «ЭлектроПласт» предлагает заключение долгосрочных отношений при поставках импортных электронных компонентов на взаимовыгодных условиях!

Наши преимущества:

- Оперативные поставки широкого спектра электронных компонентов отечественного и импортного производства напрямую от производителей и с крупнейших мировых складов;
- Поставка более 17-ти миллионов наименований электронных компонентов;
- Поставка сложных, дефицитных, либо снятых с производства позиций;
- Оперативные сроки поставки под заказ (от 5 рабочих дней);
- Экспресс доставка в любую точку России;
- Техническая поддержка проекта, помощь в подборе аналогов, поставка прототипов;
- Система менеджмента качества сертифицирована по Международному стандарту ISO 9001;
- Лицензия ФСБ на осуществление работ с использованием сведений, составляющих государственную тайну;
- Поставка специализированных компонентов (Xilinx, Altera, Analog Devices, Intersil, Interpoint, Microsemi, Aeroflex, Peregrine, Syfer, Eurofarad, Texas Instrument, Miteq, Cobham, E2V, MA-COM, Hittite, Mini-Circuits,General Dynamics и др.);

Помимо этого, одним из направлений компании «ЭлектроПласт» является направление «Источники питания». Мы предлагаем Вам помощь Конструкторского отдела:

- Подбор оптимального решения, техническое обоснование при выборе компонента;
- Подбор аналогов;
- Консультации по применению компонента;
- Поставка образцов и прототипов;
- Техническая поддержка проекта;
- Защита от снятия компонента с производства.

Как с нами связаться

Телефон: 8 (812) 309 58 32 (многоканальный)
Факс: 8 (812) 320-02-42
Электронная почта: org@eplast1.ru
Адрес: 198099, г. Санкт-Петербург, ул. Калинина, дом 2, корпус 4, литера А.