Bemerkungen:
Notes:

1. Werkstoff: >PBT GF 30< Schwarz ähnlich RAL 9011
   Material: >PBT GF 30< black similar to RAL 9011
2. Oberflächen: Erodierstruktur ähnlich VDI 3400/24
   External surfaces: erode structure similar VDI 3400/24
3. Werkzeugindex: 01
   Tool index: 01
4. Materialkennzeichnung
   Material marking
5. Nestnummer
   Mould cavity identification
6. Datumsuhr
   Date insert
7. Kunden-Teilenummer
   Customer part number
8. Amphenol-Teilenummer
   Amphenol part number

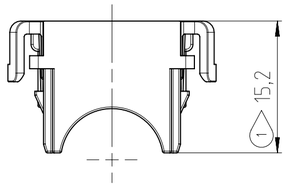

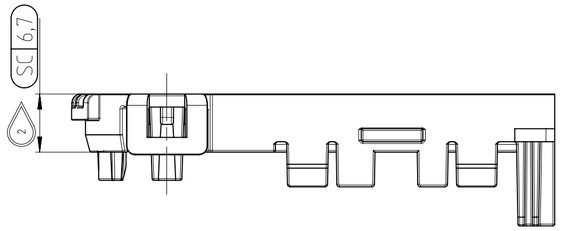

SCHNITT A-A
SECTION A-A

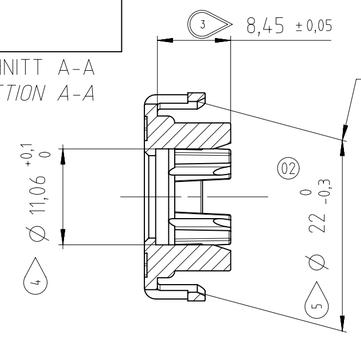

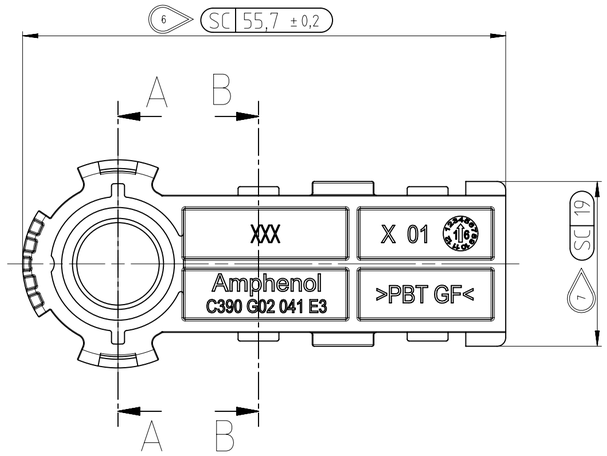

SCHNITT B-B
SECTION B-B

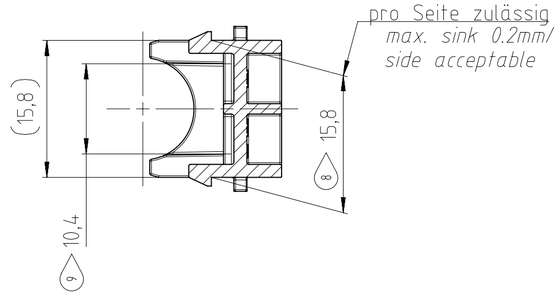

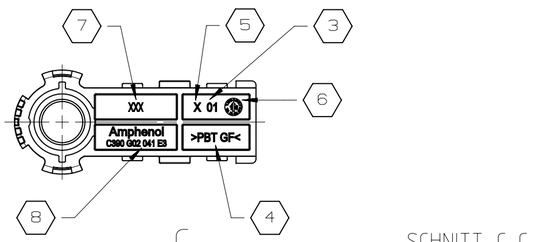

SCHNITT C-C
SECTION C-C

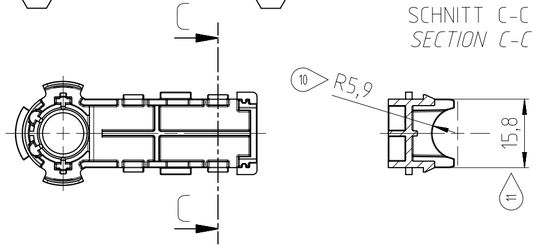

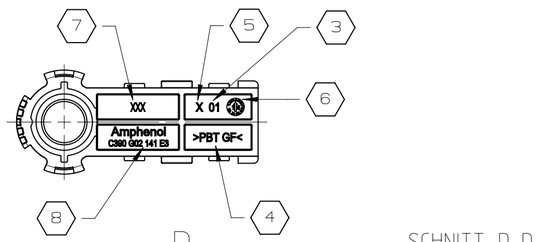

SCHNITT D-D
SECTION D-D

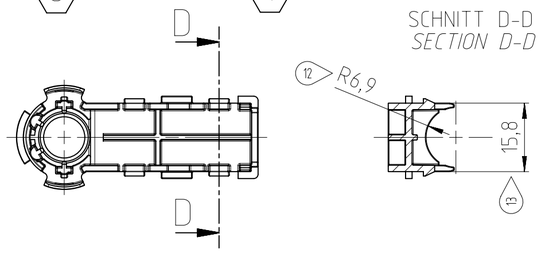

Teilenummer Kunde *Part number customer*	XXXXXXXX	Teilenummer Kunde *Part number customer*	XXXXXXXX
Amphenol-Teilenummer *Amphenol part number*	C390 G02 041 E3	Amphenol-Teilenummer *Amphenol part number*	C390 G02 141 E3
Farbe *colour*	Schwarz ähnlich RAL 9011 *Black similar to RAL 9011*	Farbe *colour*	Schwarz ähnlich RAL 9011 *Black similar to RAL 9011*
Ausführung / *type*	A	Ausführung / *type*	B
Kabelausgang / *cable outlet*	35mm²	Kabelausgang / *cable outlet*	50mm²
Gewicht / *Weight*	4,97g	Gewicht / *Weight*	4,84g

Maß relevant für die Funktion
dimension important for function

20 höchste Prüfziffer
final check digit

entfernte Prüfziffern: -
removed check digits:

SCALE 1:1

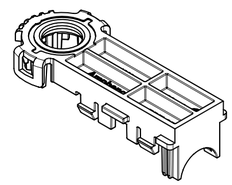

Weitergabe sowie Vervielfältigung dieser Unterlage, Verwertung und Mitteilung ihres Inhalts nicht gestattet, soweit nicht ausdrücklich zugestanden. Zuwiderhandlungen verpflichten zu Schadenersatz. Alle Rechte für den Fall der Patenterteilung oder Gebrauchsmuster-Eintragung vorbehalten.

Copying of this document and giving it to others and the use or communication of the contents thereof, are forbidden without express authority. Offenders are liable to the payment of damages. All rights are reserved in the event of the grant of a patent or the registration of the utility model or design.

Index	Änderung / *Description*	Datum / *Date*	Name
03	201700100	28.07.17	JST
02	201600586	24.08.16	RSC
01	201600364	14.06.16	RSC

Gewicht (errechnet) / *Calc WT*: g
Prüfmaß / *Testdimension*
Teileindex / *Partindexnumber*

Zul. Abw. / *Tolerances*: ISO 2768-m/K
DIN / ISO 13715

	Datum / *Date*	Name
2015		
Gez. / *Drawn*	04.12.	Schwarzenbrunner
Gepr. / *Checked*	Volker Kirner 2017.07.28 '00'02+ 14:11:32	

Amphenol-Tuchel Electronics GmbH

Maßstab / *Scale*: 2:1 (1:1) A2

siehe Bemerkungen
see notes

Deckel 8,0 mm APL (03)
Cover 8.0 mm

M-C390 G02 X41 E3

Blatt / *Sheet* 1 / 1 Bl.

Ers. f. / *Replacement for*: M-SK 201500732 0017 X

Компания «ЭлектроПласт» предлагает заключение долгосрочных отношений при поставках импортных электронных компонентов на взаимовыгодных условиях!

Наши преимущества:

- Оперативные поставки широкого спектра электронных компонентов отечественного и импортного производства напрямую от производителей и с крупнейших мировых складов;
- Поставка более 17-ти миллионов наименований электронных компонентов;
- Поставка сложных, дефицитных, либо снятых с производства позиций;
- Оперативные сроки поставки под заказ (от 5 рабочих дней);
- Экспресс доставка в любую точку России;
- Техническая поддержка проекта, помощь в подборе аналогов, поставка прототипов;
- Система менеджмента качества сертифицирована по Международному стандарту ISO 9001;
- Лицензия ФСБ на осуществление работ с использованием сведений, составляющих государственную тайну;
- Поставка специализированных компонентов (Xilinx, Altera, Analog Devices, Intersil, Interpoint, Microsemi, Aeroflex, Peregrine, Syfer, Eurofarad, Texas Instrument, Miteq, Cobham, E2V, MA-COM, Hittite, Mini-Circuits,General Dynamics и др.);

Помимо этого, одним из направлений компании «ЭлектроПласт» является направление «Источники питания». Мы предлагаем Вам помощь Конструкторского отдела:

- Подбор оптимального решения, техническое обоснование при выборе компонента;
- Подбор аналогов;
- Консультации по применению компонента;
- Поставка образцов и прототипов;
- Техническая поддержка проекта;
- Защита от снятия компонента с производства.

Как с нами связаться

Телефон: 8 (812) 309 58 32 (многоканальный)
Факс: 8 (812) 320-02-42
Электронная почта: org@eplast1.ru
Адрес: 198099, г. Санкт-Петербург, ул. Калинина, дом 2, корпус 4, литера А.