DIMENSIONS IN INCHES (MILLIMETERS)
DO NOT SCALE DRAWING....

Drawing No. GG-350-0020

P.C. LAYOUT

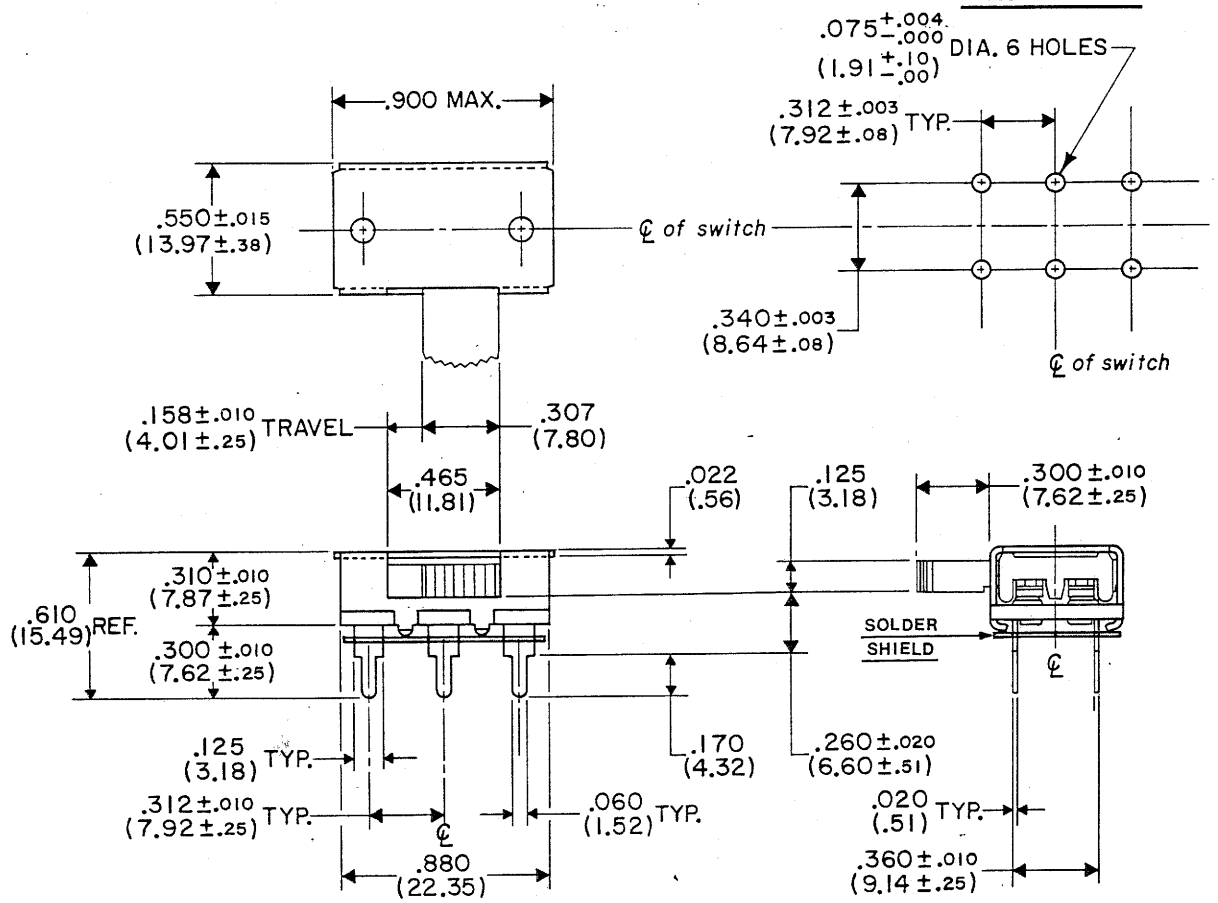

NOTES:

1. SWITCH DIE STAMPED WITH U.L. AND CSA RATING 3A A.C. .5A D.C. 125V. MARKINGS ARE LOCATED ON TOP OR SIDE OF SWITCH HOUSING.

REVISIONS

0	RELEASED SPR 1-5-93

B-FORM-0

CW INDUSTRIES
Southampton, Pa. 18966

TOLERANCES UNLESS OTHERWISE SPECIFIED

		METRIC	
2 Place decimal	±.010	1 Place dec.	± 25 MM
3 Place decimal	±.005	2 Place dec	± 13 MM
Angles	±1°		

Made for CW IND.

Drawn by SPR 1-5-93

Checked by G. GUL 1-6-93

Approval

Title: SWITCH ASSEMBLY D.P.-D.T. P.C.-SYDEWYNDER

Division: SWITCH

Drawing No: GG-350-0020

PDF File Made

Компания «ЭлектроПласт» предлагает заключение долгосрочных отношений при поставках импортных электронных компонентов на взаимовыгодных условиях!

Наши преимущества:

- Оперативные поставки широкого спектра электронных компонентов отечественного и импортного производства напрямую от производителей и с крупнейших мировых складов;
- Поставка более 17-ти миллионов наименований электронных компонентов;
- Поставка сложных, дефицитных, либо снятых с производства позиций;
- Оперативные сроки поставки под заказ (от 5 рабочих дней);
- Экспресс доставка в любую точку России;
- Техническая поддержка проекта, помощь в подборе аналогов, поставка прототипов;
- Система менеджмента качества сертифицирована по Международному стандарту ISO 9001;
- Лицензия ФСБ на осуществление работ с использованием сведений, составляющих государственную тайну;
- Поставка специализированных компонентов (Xilinx, Altera, Analog Devices, Intersil, Interpoint, Microsemi, Aeroflex, Peregrine, Syfer, Eurofarad, Texas Instrument, Miteq, Cobham, E2V, MA-COM, Hittite, Mini-Circuits,General Dynamics и др.);

Помимо этого, одним из направлений компании «ЭлектроПласт» является направление «Источники питания». Мы предлагаем Вам помощь Конструкторского отдела:

- Подбор оптимального решения, техническое обоснование при выборе компонента;
- Подбор аналогов;
- Консультации по применению компонента;
- Поставка образцов и прототипов;
- Техническая поддержка проекта;
- Защита от снятия компонента с производства.

Как с нами связаться

Телефон: 8 (812) 309 58 32 (многоканальный)
Факс: 8 (812) 320-02-42
Электронная почта: org@eplast1.ru
Адрес: 198099, г. Санкт-Петербург, ул. Калинина, дом 2, корпус 4, литера А.