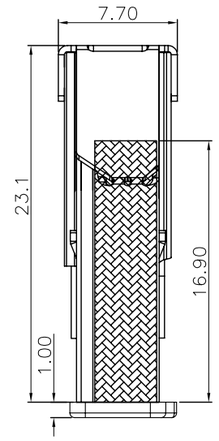

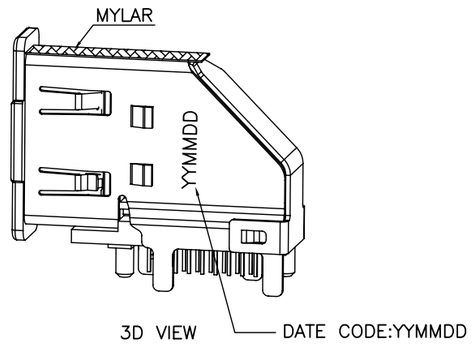

NOTES:
1. MATERIAL:
   1.1 SHELL: STAINLESS STEEL
   1.2 INSERT-MOLD HOUSING: THERMOPLASTIC UL 94V-0.
   1.3 CONTACT: COPPER ALLOY
2. PLATING:
   TERMINAL:
      CONTACT AREA:GOLD PLATING,DETAIL SEE TABLE
      SOLDER AREA:2.54 MICRON MIN. TIN PLATING.
      UNDERPLATE:1.27 MICRON MIN. NICKEL PLATING OVERALL.
   SHELL:
      1.27 MICRON MIN. SOLDERABLE NICKEL PLATING OVERALL.
3. DATE CODE:YYMMDD. "YY" REPRESENTS YEAR, "MM" REPRESENTS MONTH,"DD" REPRESENTS DATE.
4. PRODUCT SPECIFICATION REFER TO PS-105089-001.
5. PACKAGE REFER TO PK-105089-001.
6. THE PRODUCT COMPLIANT TO RoHS DIRECTIVE 2002/95/EC AND ELV DIRECTIVE2000/53/EC.

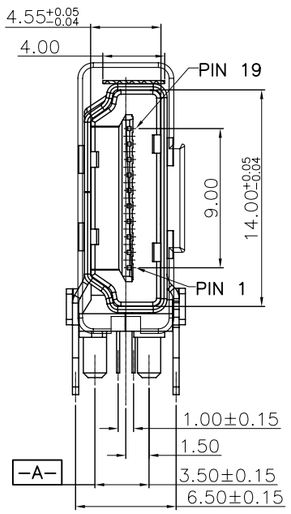

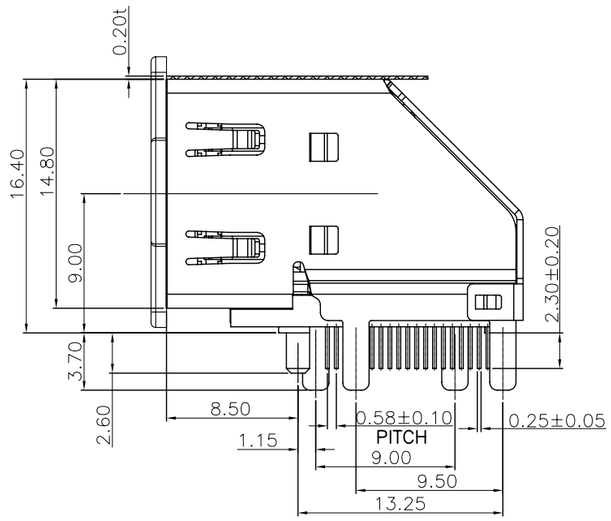

105089-1002	0.76MICRON MIN.GOLD PLATING
MOLEX P/N	CONATCT AREA PLATING

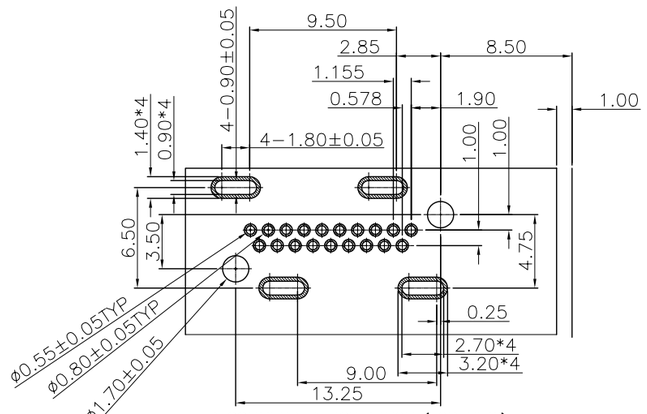

RECOMMENDED PCB LAYOUT(TOP VIEW)
(THICKNESS=1.6±0.05mm)
(TOLERANCE=±0.05mm)

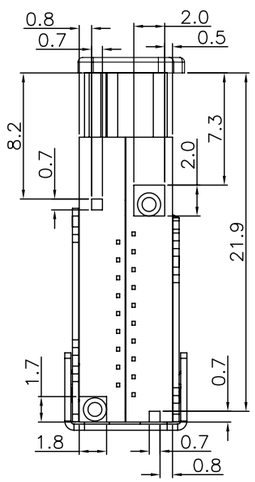

OBS part number			
EC NO:SH2013-0328			
DRWN:Andy	2013/03/28		
CH'KD:Daniel	2013/03/28		
APPR:Daniel	2013/03/28		
B		REV	DESCRIPTION

QUALITY SYMBOLS
FA = 0
FC = 0
FP = 0

GENERAL TOLERANCES (UNLESS SPECIFIED)

	mm	INCH
4 PLACES	± ---	± ---
3 PLACES	± ---	± ---
2 PLACES	± 0.10	± ---
1 PLACE	± 0.20	± ---
ANGULAR	± 1°	

DRAFT WHERE APPLICABLE MUST REMAIN WITHIN DIMENSIONS

DIMENSION STYLE: MM ONLY	SCALE: 1:1	DESIGN UNITS: METRIC	THIRD ANGLE PROJECTION
DRAWN BY: Andy	DATE: 2012/02/13	TITLE: HDMI UP-RIGHT RECEPTACLE CONNECTOR	
CHECKED BY: Daniel	DATE: 2012/02/13		
APPROVED BY: Daniel	DATE: 2012/02/13	molex MOLEX INCORPORATED	
MATERIAL NO.: REFERENCE TABLE		DOCUMENT NO.: SD-105089-100	SHEET NO.: 1 OF 1
SIZE: A3	THIS DRAWING CONTAINS INFORMATION THAT IS PROPRIETARY TO MOLEX INCORPORATED AND SHOULD NOT BE USED WITHOUT WRITTEN PERMISSION		

Компания «ЭлектроПласт» предлагает заключение долгосрочных отношений при поставках импортных электронных компонентов на взаимовыгодных условиях!

Наши преимущества:

- Оперативные поставки широкого спектра электронных компонентов отечественного и импортного производства напрямую от производителей и с крупнейших мировых складов;
- Поставка более 17-ти миллионов наименований электронных компонентов;
- Поставка сложных, дефицитных, либо снятых с производства позиций;
- Оперативные сроки поставки под заказ (от 5 рабочих дней);
- Экспресс доставка в любую точку России;
- Техническая поддержка проекта, помощь в подборе аналогов, поставка прототипов;
- Система менеджмента качества сертифицирована по Международному стандарту ISO 9001;
- Лицензия ФСБ на осуществление работ с использованием сведений, составляющих государственную тайну;
- Поставка специализированных компонентов (Xilinx, Altera, Analog Devices, Intersil, Interpoint, Microsemi, Aeroflex, Peregrine, Syfer, Eurofarad, Texas Instrument, Miteq, Cobham, E2V, MA-COM, Hittite, Mini-Circuits,General Dynamics и др.);

Помимо этого, одним из направлений компании «ЭлектроПласт» является направление «Источники питания». Мы предлагаем Вам помощь Конструкторского отдела:

- Подбор оптимального решения, техническое обоснование при выборе компонента;
- Подбор аналогов;
- Консультации по применению компонента;
- Поставка образцов и прототипов;
- Техническая поддержка проекта;
- Защита от снятия компонента с производства.

Как с нами связаться

Телефон: 8 (812) 309 58 32 (многоканальный)
Факс: 8 (812) 320-02-42
Электронная почта: org@eplast1.ru
Адрес: 198099, г. Санкт-Петербург, ул. Калинина, дом 2, корпус 4, литера А.