Anti-Rotation Washer for Fuseholders for Round Mounting Holes

Order No.
0696.0033 *

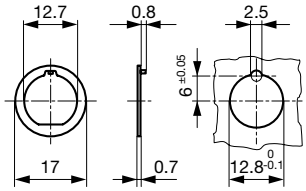

0583.0007

Metal Nut

Order No.
0098.0026 *

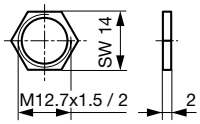

0583.0016

Plastic-Nut
(max. Torque 1.2 Nm)

Order No.
0098.0093

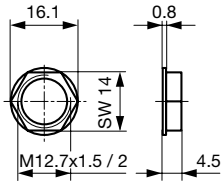

straight

Screw-Adapter for Quick Connect-Terminals 6.3 x 0.8 mm

Order No.
0750.0141 *

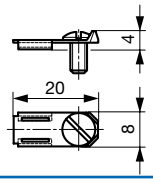

angled

Screw-Adapter for Quick Connect-Terminals 6.3 x 0.8 mm

Order No.
0750.0142 *

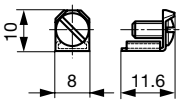

Cover for Fuseholders
OG 0751.0052/62,
UHB 0031.5101, OG 0031.8001,
UH 0031.5001, 0031.5010

Order No.
0853.9561 * 1,6 W
0853.9562 * 2,5 W

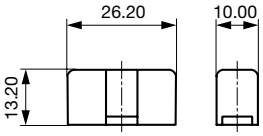

Order No. OGD/OGD-SMD
0853.0917 *

Reflow Cover

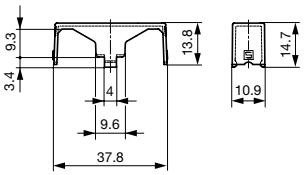

* Packaging Unit 100 Pcs.

Transparent Cover
0853.0551

Reflow-Cover
0853.0571

Order No. OGN/OGN-SMD
0853.0551 * / 0853.0571 *

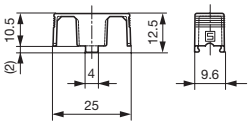

Reflow-Cover with Clamp
0853.0576

Order No. OGN/OGN-SMD
0853.0576 *

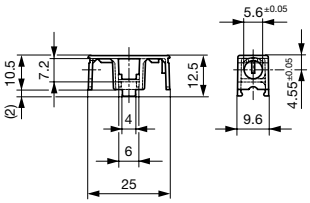

Marking Plate
Self-Adhesive
Order No.
0880.0001 *

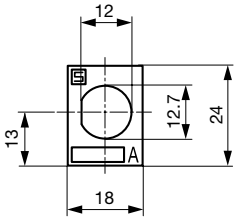

Marking Plate
Self Adhesive
Order No.
0880.0002 *

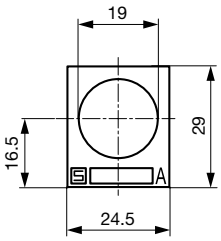

Insulating Covers

a) For Fuseholder Types FIZ/FUL

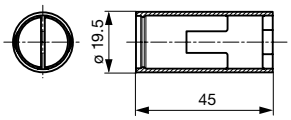

b) For Fuseholders with a Socket Diameter of 13 mm

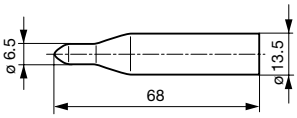

Order No.
a) 0859.0046 *
b) 0859.0080 *

Insulating Cover for Fuseholders FEU
Order No.
0859.0041 for FEU 0031.1653 *
0859.0042 for FEU 0031.1673 *
0031.1681 *
0859.0043 for FEU 0031.1694 *

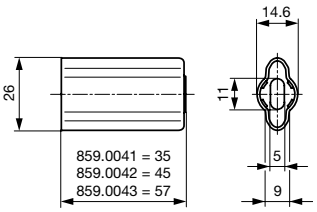

Компания «ЭлектроПласт» предлагает заключение долгосрочных отношений при поставках импортных электронных компонентов на взаимовыгодных условиях!

Наши преимущества:

- Оперативные поставки широкого спектра электронных компонентов отечественного и импортного производства напрямую от производителей и с крупнейших мировых складов;
- Поставка более 17-ти миллионов наименований электронных компонентов;
- Поставка сложных, дефицитных, либо снятых с производства позиций;
- Оперативные сроки поставки под заказ (от 5 рабочих дней);
- Экспресс доставка в любую точку России;
- Техническая поддержка проекта, помощь в подборе аналогов, поставка прототипов;
- Система менеджмента качества сертифицирована по Международному стандарту ISO 9001;
- Лицензия ФСБ на осуществление работ с использованием сведений, составляющих государственную тайну;
- Поставка специализированных компонентов (Xilinx, Altera, Analog Devices, Intersil, Interpoint, Microsemi, Aeroflex, Peregrine, Syfer, Eurofarad, Texas Instrument, Miteq, Cobham, E2V, MA-COM, Hittite, Mini-Circuits,General Dynamics и др.);

Помимо этого, одним из направлений компании «ЭлектроПласт» является направление «Источники питания». Мы предлагаем Вам помощь Конструкторского отдела:

- Подбор оптимального решения, техническое обоснование при выборе компонента;
- Подбор аналогов;
- Консультации по применению компонента;
- Поставка образцов и прототипов;
- Техническая поддержка проекта;
- Защита от снятия компонента с производства.

Как с нами связаться

Телефон: 8 (812) 309 58 32 (многоканальный)
Факс: 8 (812) 320-02-42
Электронная почта: org@eplast1.ru
Адрес: 198099, г. Санкт-Петербург, ул. Калинина, дом 2, корпус 4, литера А.