CUSTOMER DRAWING

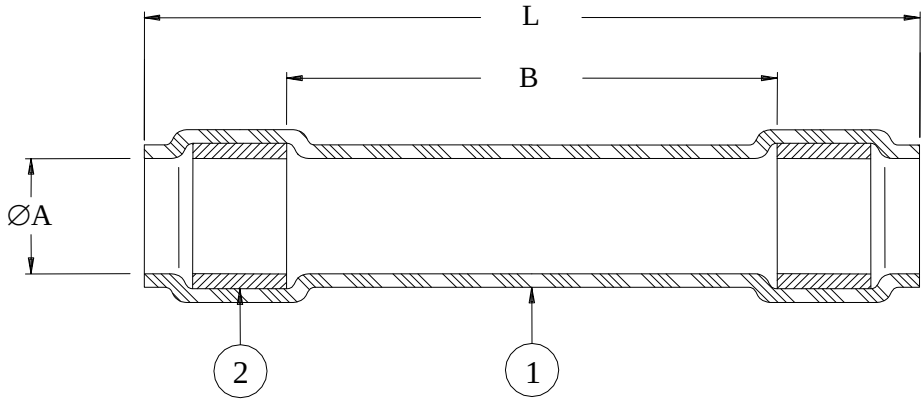

Part Description	Product Dimensions		
	L Max	B Ref	∅A Min
RT-555-3/8-2.75-A260-0	69.9 (2.75)	25.4 (1.00)	8.9 (0.35)
RT-555-3/8-4.75-A260-0	120.7 (4.75)	76.2 (3.00)	8.9 (0.35)
RT-555-1/2-2.75-A260-0	69.9 (2.75)	25.4 (1.00)	12.7 (0.50)
RT-555-1/2-5.75-A260-0	146.1 (5.75)	101.6 (4.00)	12.7 (0.50)
RT-555-3/4-3.00-A260-0	76.2 (3.00)	31.8 (1.25)	18.3 (0.72)
RT-555-3/4-4.75-A260-0	120.6 (4.75)	76.2 (3.00)	18.3 (0.72)
RT-555-3/4-6.75-A260-0	171.5 (6.75)	127.0 (5.00)	18.3 (0.72)
RT-555-1.0-3.75-A260-0	95.3 (3.75)	50.8 (2.00)	22.8 (0.90)
RT-555-1.0-4.75-A260-0	120.6 (4.75)	76.2 (3.00)	22.8 (0.90)
RT-555-1.0-6.75-A260-0	171.5 (6.75)	127.0 (5.00)	22.8 (0.90)

MATERIALS

1. INSULATION SLEEVE: Heat-shrinkable, radiation cross-linked modified fluoropolymer. Color: Black.
2. MELTABLE INSERT: Environment resistant modified thermoplastic fluoroelastomer. Color: Light Blue

APPLICATION

1. This part is designed to provide an immersion resistant seal on wires having insulation diameters as specified on table and temperature rating of at least +150°C *(302°F).*
2. Temperature range: -65°C to +200°C *(-85°F to +392°F).*
   Maximum temperature of 260°C *(500°F)* when exposed for 500 continuous hours.

TE Connectivity			TITLE: SEALING SLEEVE		
Unless otherwise specified dimensions are in millimeters. [Inches dimensions are shown in brackets] DIMENSIONING AND TOLERANCING PER ASME Y14.5-2009		Raychem Molded Parts	DOCUMENT NO.: RT-555-X/X-YYY-A260-0		
TOLERANCES: 0.00 N/A 0.0 N/A 0 N/A	ANGLES: N/A ROUGHNESS IN MICRON	Tyco Electronics reserves the right to amend this drawing at any time. Users should evaluate the suitability of the product for their application.	REV: E	DATE: August 3, 2012	
PREPARED BY: *RODRIGUEZ*	CAGE CODE: 06090	ECO NUMBER: ECO-12-014108	SCALE: NTS	SIZE: A	SHEET: 1 of 1

© 2009-2012 Tyco Electronics Corporation. All rights reserved.
If this document is printed it becomes uncontrolled. Check for the latest revision.

Компания «ЭлектроПласт» предлагает заключение долгосрочных отношений при поставках импортных электронных компонентов на взаимовыгодных условиях!

Наши преимущества:

- Оперативные поставки широкого спектра электронных компонентов отечественного и импортного производства напрямую от производителей и с крупнейших мировых складов;
- Поставка более 17-ти миллионов наименований электронных компонентов;
- Поставка сложных, дефицитных, либо снятых с производства позиций;
- Оперативные сроки поставки под заказ (от 5 рабочих дней);
- Экспресс доставка в любую точку России;
- Техническая поддержка проекта, помощь в подборе аналогов, поставка прототипов;
- Система менеджмента качества сертифицирована по Международному стандарту ISO 9001;
- Лицензия ФСБ на осуществление работ с использованием сведений, составляющих государственную тайну;
- Поставка специализированных компонентов (Xilinx, Altera, Analog Devices, Intersil, Interpoint, Microsemi, Aeroflex, Peregrine, Syfer, Eurofarad, Texas Instrument, Miteq, Cobham, E2V, MA-COM, Hittite, Mini-Circuits,General Dynamics и др.);

Помимо этого, одним из направлений компании «ЭлектроПласт» является направление «Источники питания». Мы предлагаем Вам помощь Конструкторского отдела:

- Подбор оптимального решения, техническое обоснование при выборе компонента;
- Подбор аналогов;
- Консультации по применению компонента;
- Поставка образцов и прототипов;
- Техническая поддержка проекта;
- Защита от снятия компонента с производства.

Как с нами связаться

Телефон: 8 (812) 309 58 32 (многоканальный)
Факс: 8 (812) 320-02-42
Электронная почта: org@eplast1.ru
Адрес: 198099, г. Санкт-Петербург, ул. Калинина, дом 2, корпус 4, литера А.