THIS DRAWING IS UNPUBLISHED. RELEASED FOR PUBLICATION – ,N/A .
© COPYRIGHT N/A BY TYCO ELECTRONICS CORPORATION. ALL RIGHTS RESERVED.

LOC	DIST
DF	SO

REVISIONS

P	LTR	DESCRIPTION	DATE	DWN	APVD
	AF	REV PER ECO-05-002528	06-05	AA	DE

PART NO.	'A'	'B'	'C'	REMARKS	
858885-1	120.00 [3048.0]	6.00 [152.4]	6.00 [152.4]	6	
858885-2	10.00 [254.0]	8.00 [203.2]	8.00 [203.2]	6	
858885-3	12.00 [304.8]	8.00 [203.2]	8.00 [203.2]		OBSOLETE
858885-4	24.00 [609.6]	8.00 [203.2]	8.00 [203.2]	6	
858885-5	80.00 [2032.0]	20.00 [508.0]	20.00 [508.0]		OBSOLETE
858885-6	48.00 [1219.2]	6.00 [152.4]	6.00 [152.4]	6	
858885-7	360.00 [9144.0]	6.00 [152.4]	6.00 [152.4]		OBSOLETE
858885-8	80.00 [2032.0]	12.00 [304.8]	12.00 [304.8]	6	
858885-9	72.00 [1828.8]	12.00 [304.8]	–		OBSOLETE
1-858885-0	60.00 [1524.0]	12.00 [304.8]	12.00 [304.8]		OBSOLETE
1-858885-1	144.00 [3657.6]	12.00 [304.8]	12.00 [304.8]	6	
1-858885-2	108.00 [2743.2]	12.00 [304.8]	12.00 [304.8]		OBSOLETE
1-858885-3	103.00 [2616.2]	6.00 [152.4]	6.00 [152.4]		OBSOLETE
1-858885-4	571.00 [14503.4]	6.00 [152.4]	6.00 [152.4]		OBSOLETE
1-858885-5	158.00 [4013.2]	6.00 [152.4]	6.00 [152.4]		OBSOLETE
1-858885-6	132.00 [3352.8]	6.00 [152.4]	6.00 [152.4]	6	
1-858885-7	514.00 [13055.6]	6.00 [152.4]	6.00 [152.4]		OBSOLETE
1-858885-8	501.00 [12725.4]	6.00 [152.4]	6.00 [152.4]		OBSOLETE
1-858885-9	162.00 [4114.8]	6.00 [152.4]	6.00 [152.4]		OBSOLETE
2-858885-0	187.00 [4749.8]	6.00 [152.4]	6.00 [152.4]		OBSOLETE
2-858885-1	30.00 [762.0]	6.00 [152.4]	6.00 [152.4]	6	
2-858885-2	139.00 [3530.6]	6.00 [152.4]	6.00 [152.4]		OBSOLETE
2-858885-3	155.00 [3937.0]	6.00 [152.4]	6.00 [152.4]		OBSOLETE
2-858885-4	180.00 [4572.0]	6.00 [152.4]	6.00 [152.4]		OBSOLETE
2-858885-5	36.00 [914.4]	6.00 [152.4]	6.00 [152.4]	6	
2-858885-6	240.00 [6096.0]	6.00 [152.4]	6.00 [152.4]		OBSOLETE
2-858885-7	18.00 [457.2]	6.00 [152.4]	6.00 [152.4]	6	
2-858885-8	100.00 [2540.0]	6.00 [152.4]	6.00 [152.4]	6	
2-858885-9	200.00 [5080.0]	6.00 [152.4]	6.00 [152.4]		OBSOLETE
7-858885-1	30.00 [762.0]	6.00 [152.4]	6.00 [152.4]	7	
7-858885-5	36.00 [914.4]	6.00 [152.4]	6.00 [152.4]	7	

1. TOLERANCE OF LEAD LENGTH:
   UP TO 24 INCHES [609.6] = ±.12 [±3.1]
   24 INCHES [609.6] & UP = 1%
2. MARKED PER MIL-STD-130 WITH BLACK INK.
3. LEAD COLOR IS WHITE UNLESS OTHERWISE SPECIFIED.
4. LEAD WILL MATE WITH AMP 1/2 RECEPTACLE WITH .53 [13.5] BARREL DEPTH.
5. OPERATING VOLTAGE: 10 KVDC AT 0 TO 70,000 FEET, -55°C TO 125°C.
6. WHERE APPLICABLE PIGTAIL IS SOLDER DIPPED.
7. INSULATION CUT TO LENGTH, BUT NOT REMOVED.

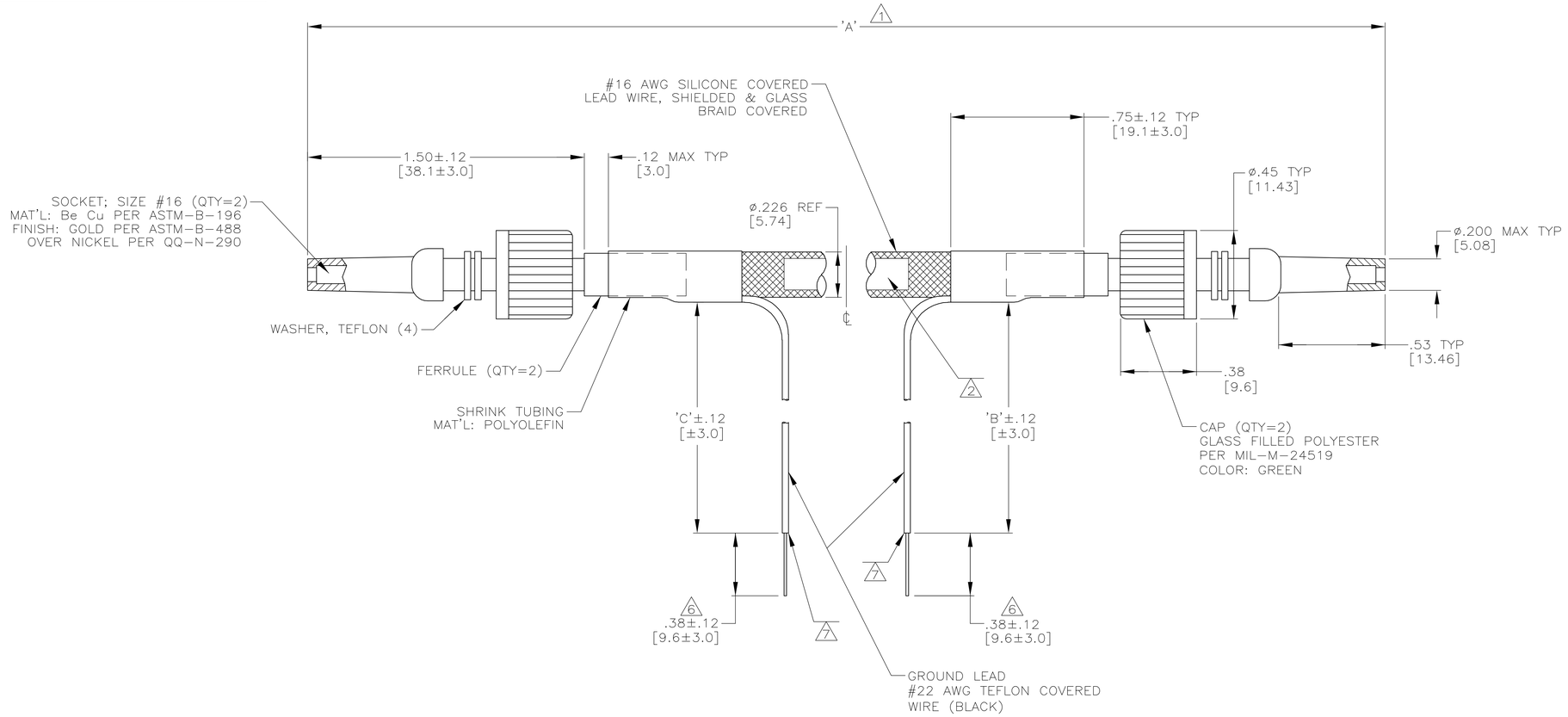

THIS DRAWING IS A CONTROLLED DOCUMENT.	DWN C.C.THOMAS 07-AUG-91	tyco Electronics	Tyco Electronics Corporation Harrisburg, Pa 17105-3608
DIMENSIONS: INCHES	CHK S.GLATFELTER 20-AUG-91		
TOLERANCES UNLESS OTHERWISE SPECIFIED: 0 PLC ± – 1 PLC ± – 2 PLC ± .02 [0.5] 3 PLC ± – 4 PLC ± – ANGLES ± –	APVD S.GLATFELTER 20-AUG-91	NAME	LEAD ASSEMBLY, DBL END LGH-1/2 SHIELDED
	PRODUCT SPEC —		
	APPLICATION SPEC —	SIZE A1 / CAGE CODE 00779	DRAWING NO C-858885 / RESTRICTED TO —
MATERIAL SEE CALLOUTS / FINISH SEE CALLOUTS	WEIGHT —		
	CUSTOMER DRAWING	SCALE 3:1 / SHEET 1 OF 1	REV AF

Компания «ЭлектроПласт» предлагает заключение долгосрочных отношений при поставках импортных электронных компонентов на взаимовыгодных условиях!

Наши преимущества:

- Оперативные поставки широкого спектра электронных компонентов отечественного и импортного производства напрямую от производителей и с крупнейших мировых складов;
- Поставка более 17-ти миллионов наименований электронных компонентов;
- Поставка сложных, дефицитных, либо снятых с производства позиций;
- Оперативные сроки поставки под заказ (от 5 рабочих дней);
- Экспресс доставка в любую точку России;
- Техническая поддержка проекта, помощь в подборе аналогов, поставка прототипов;
- Система менеджмента качества сертифицирована по Международному стандарту ISO 9001;
- Лицензия ФСБ на осуществление работ с использованием сведений, составляющих государственную тайну;
- Поставка специализированных компонентов (Xilinx, Altera, Analog Devices, Intersil, Interpoint, Microsemi, Aeroflex, Peregrine, Syfer, Eurofarad, Texas Instrument, Miteq, Cobham, E2V, MA-COM, Hittite, Mini-Circuits,General Dynamics и др.);

Помимо этого, одним из направлений компании «ЭлектроПласт» является направление «Источники питания». Мы предлагаем Вам помощь Конструкторского отдела:

- Подбор оптимального решения, техническое обоснование при выборе компонента;
- Подбор аналогов;
- Консультации по применению компонента;
- Поставка образцов и прототипов;
- Техническая поддержка проекта;
- Защита от снятия компонента с производства.

Как с нами связаться

Телефон: 8 (812) 309 58 32 (многоканальный)
Факс: 8 (812) 320-02-42
Электронная почта: org@eplast1.ru
Адрес: 198099, г. Санкт-Петербург, ул. Калинина, дом 2, корпус 4, литера А.