図面番号(DRAWING NO.) SJ107199

版数 REV.	年月日 DATE	DCN NO.	変更内容 DESCRIPTION	製図 DR.	担当 CHK.	査閲 APPD.	承認 APPD.
2	22.Nov.2006	061657	CHANGED FORM		A.MATSUNAGA	J.MOTOJIMA	A.NATORI
3	22.Jan.2007	062125	CHANGED FORM		A.MATSUNAGA	J.MOTOJIMA	A.NATORI
4	10.Jul.2009	068242	ADDED LOT NUMBER		A.MATSUNAGA	J.Motojima	A.Natori

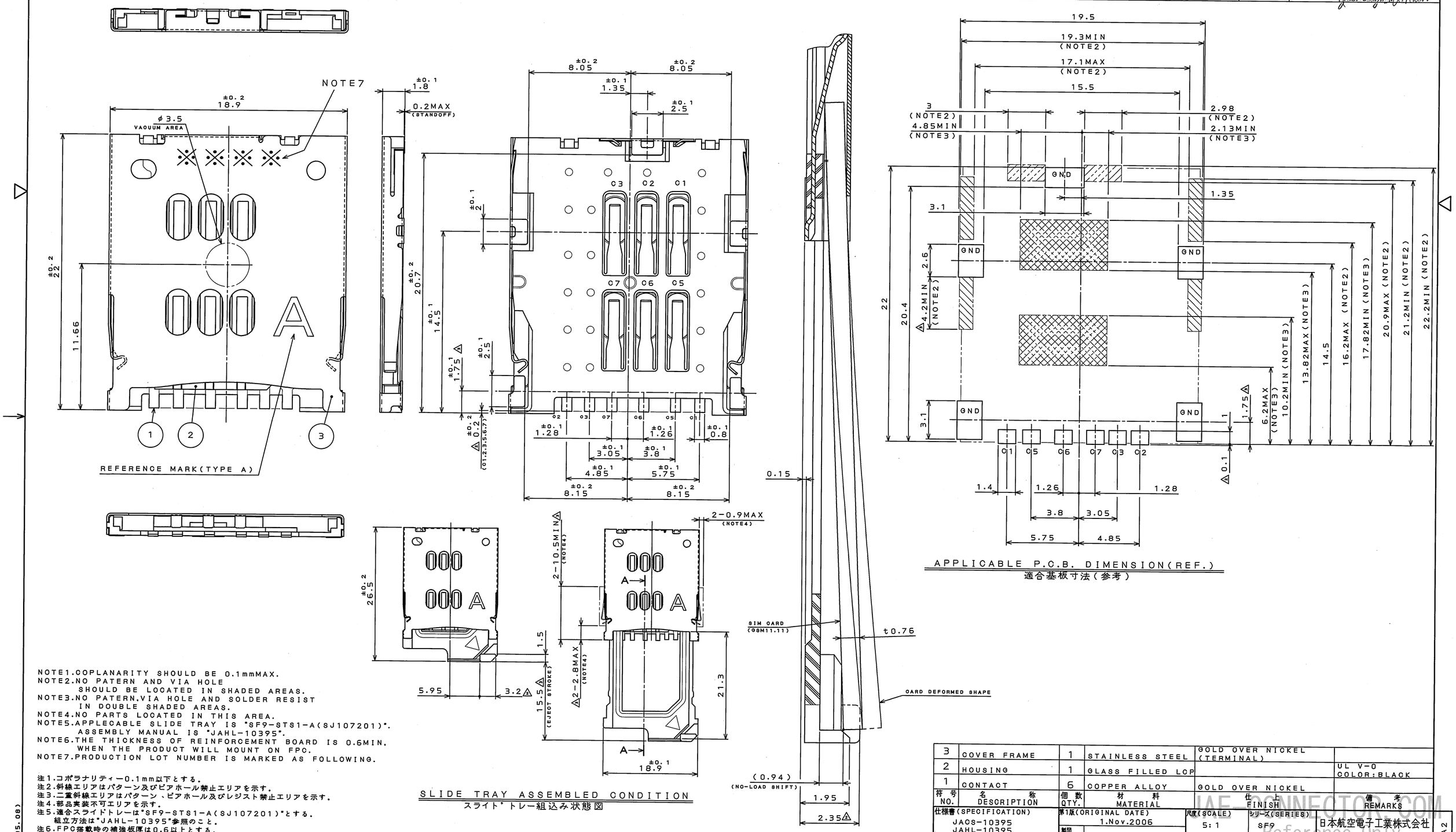

NOTE1.COPLANARITY SHOULD BE 0.1mmMAX.
NOTE2.NO PATERN AND VIA HOLE SHOULD BE LOCATED IN SHADED AREAS.
NOTE3.NO PATERN,VIA HOLE AND SOLDER RESIST IN DOUBLE SHADED AREAS.
NOTE4.NO PARTS LOCATED IN THIS AREA.
NOTE5.APPLECABLE SLIDE TRAY IS "SF9-STS1-A(SJ107201)". ASSEMBLY MANUAL IS "JAHL-10395".
NOTE6.THE THICKNESS OF REINFORCEMENT BOARD IS 0.6MIN. WHEN THE PRODUCT WILL MOUNT ON FPC.
NOTE7.PRODUCTION LOT NUMBER IS MARKED AS FOLLOWING.

注1.コポラナリティー0.1mm以下とする。
注2.斜線エリアはパターン及びビアホール禁止エリアを示す。
注3.二重斜線エリアはパターン、ビアホール及びレジスト禁止エリアを示す。
注4.部品実装不可エリアを示す。
注5.適合スライドトレーは"SF9-STS1-A(SJ107201)"とする。
組立方法は"JAHL-10395"参照のこと。
注6.FPC搭載時の補強板厚は0.6以上とする。
注7.下記に示すLot番号を表示する。

ex) 5X11
- DAY
- MONTH(1:Jan,2:Feb.....O:Oct.,X:Nov.,Y:Dec.)
- YEAR(LAST DIGIT ONLY)

符号 NO.	名称 DESCRIPTION	個数 QTY.	材料 MATERIAL	仕上 FINISH	備考 REMARKS
3	COVER FRAME	1	STAINLESS STEEL	GOLD OVER NICKEL (TERMINAL)	
2	HOUSING	1	GLASS FILLED LCP		UL V-0 COLOR:BLACK
1	CONTACT	6	COPPER ALLOY	GOLD OVER NICKEL	

仕様書(SPECIFICATION): JACS-10395, JAHL-10395
第1版(ORIGINAL DATE): 1.Nov.2006
尺度(SCALE): 5:1
シリーズ(SERIES): SF9
名称(TITLE): SF9W006S4A
製図 DR.
担当 CHK.: A.MATSUNAGA
査閲 APPD.: J.MOTOJIMA
承認 APPD.: A.NATORI
一般公差(GENERAL TOLERANCE)
寸法(DIMENSION): ・ ±0.8 / ・X ±0.4 / ・XX ±0.1 / ・XXX ±
角度(ANGLES): X° ± / X°X' ±
質量(MASS)
日本航空電子工業株式会社 JAPAN AVIATION ELECTRONICS INDUSTRY, LTD.
図面番号(DRAWING NO.): SJ107199
版数(REV.): 4
SIZE A2

JAE-CONNECTOR.COM Reference Only

JAE CONNECTOR DIV. PROPRIETARY.
COPYRIGHT (C) 2006, JAPAN AVIATION ELECTRONICS INDUSTRY, LTD.

DOF-0-213F(05.08)

Компания «ЭлектроПласт» предлагает заключение долгосрочных отношений при поставках импортных электронных компонентов на взаимовыгодных условиях!

Наши преимущества:

- Оперативные поставки широкого спектра электронных компонентов отечественного и импортного производства напрямую от производителей и с крупнейших мировых складов;
- Поставка более 17-ти миллионов наименований электронных компонентов;
- Поставка сложных, дефицитных, либо снятых с производства позиций;
- Оперативные сроки поставки под заказ (от 5 рабочих дней);
- Экспресс доставка в любую точку России;
- Техническая поддержка проекта, помощь в подборе аналогов, поставка прототипов;
- Система менеджмента качества сертифицирована по Международному стандарту ISO 9001;
- Лицензия ФСБ на осуществление работ с использованием сведений, составляющих государственную тайну;
- Поставка специализированных компонентов (Xilinx, Altera, Analog Devices, Intersil, Interpoint, Microsemi, Aeroflex, Peregrine, Syfer, Eurofarad, Texas Instrument, Miteq, Cobham, E2V, MA-COM, Hittite, Mini-Circuits,General Dynamics и др.);

Помимо этого, одним из направлений компании «ЭлектроПласт» является направление «Источники питания». Мы предлагаем Вам помощь Конструкторского отдела:

- Подбор оптимального решения, техническое обоснование при выборе компонента;
- Подбор аналогов;
- Консультации по применению компонента;
- Поставка образцов и прототипов;
- Техническая поддержка проекта;
- Защита от снятия компонента с производства.

Как с нами связаться

Телефон: 8 (812) 309 58 32 (многоканальный)
Факс: 8 (812) 320-02-42
Электронная почта: org@eplast1.ru
Адрес: 198099, г. Санкт-Петербург, ул. Калинина, дом 2, корпус 4, литера А.