# Disconnect and Test Terminal Blocks

Altech®

Disconnect and test terminals are an ideal choice for measuring control and regulatory circuits. The terminals provide a clear functional advantage for devices having utility instruments and associated transformers.

CKT4U and CKT4U/4 - disconnection is achieved by lifting the knife contact lever.

CKT4U/4 Terminal has standard screws on the upper level clamps and socket screws on the lower level clamps.

Specially designed socket head screws act as test/monitoring points in the CKT4U.

**Important:** The disconnecting device is not suitable for interrupting load. The supply must be switched off before operating the slide link/lever.

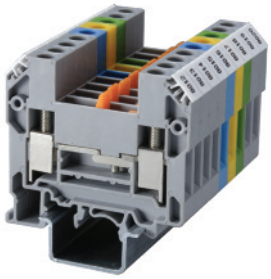

| | CKT4U | | | CKT4U/4 | | |
|---|---|---|---|---|---|---|
| | 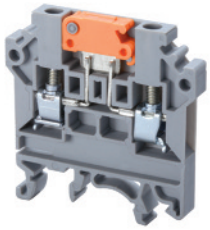 | | | 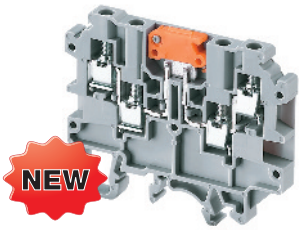  | | |
| Terminal Width | 6 mm | | | 6 mm | | |
| Height x Length | 46 x 46.3 mm | | | 46 x 46.3 mm | | |
| Stripping Length | 9 mm | | | 9 mm | | |
| Insulation Material | Polyamide 6.6 | | | Polyamide 6.6 | | |
| Type of Connection | 2 screw clamps | | | 2 screw clamps | | |
| Approvals | C SP US | IEC 60947-7-1 | C UL US E220514 | C SP US | IEC 60947-7-1 | C UL US E220514 |
| Wire Range | 22-10 AWG | 0.2-4 sq.mm | 22-10 AWG | 22-10 AWG | 0.2-4 sq.mm | 22-10 AWG |
| Voltage Rating | 600 V | 800 V | 600 V | 600 V | 800 V | 600 V |
| Current Rating | 16 A | 28 A | 30 A | 20 A | 20 A | 20 A |
| Torque | 7 lb-in | 0.5 Nm | 7 lb-in | 7 lb-in | 0.5 Nm | 7 lb-in |
| Other Approvals | RoHS CE VDE | | | RoHS CE | | |

| | Cat. No. | Std. Pk. | Cat. No. | Std. Pk. |
|---|---|---|---|---|
| **Terminal Block** | **CKT4U** | 50 | **CKT4U/4** | 50 |
| End Plate | EPCKT4U | 50 | EPCKT4U/4 | 50 |
| DIN Rail for ordering information refer to pages 90-91 | 32mm 35mm / 35mm | | 32mm 35mm / 35mm | |
| End Stop for ordering information refer to page 92 | CA702<br>CA802 | 50<br>50 | CA702<br>CA802 | 50<br>50 |
| External Jumper 2 pole<br>3 pole<br>4 pole<br>10 pole | CA714/2<br>CA714/3<br>CA714/4<br>CA714/10 | 100<br>100<br>50<br>25 | CA714/2*<br>CA714/3*<br>CA714/4*<br>CA714/10* | 100<br>100<br>50<br>25 |
| Marking Tags | MT6 | 100 | MT6 | 100 |

* Insulated External shorting links can be used only in the upper level clamping unit of the Terminal Block.

Компания «ЭлектроПласт» предлагает заключение долгосрочных отношений при поставках импортных электронных компонентов на взаимовыгодных условиях!

Наши преимущества:

- Оперативные поставки широкого спектра электронных компонентов отечественного и импортного производства напрямую от производителей и с крупнейших мировых складов;
- Поставка более 17-ти миллионов наименований электронных компонентов;
- Поставка сложных, дефицитных, либо снятых с производства позиций;
- Оперативные сроки поставки под заказ (от 5 рабочих дней);
- Экспресс доставка в любую точку России;
- Техническая поддержка проекта, помощь в подборе аналогов, поставка прототипов;
- Система менеджмента качества сертифицирована по Международному стандарту ISO 9001;
- Лицензия ФСБ на осуществление работ с использованием сведений, составляющих государственную тайну;
- Поставка специализированных компонентов (Xilinx, Altera, Analog Devices, Intersil, Interpoint, Microsemi, Aeroflex, Peregrine, Syfer, Eurofarad, Texas Instrument, Miteq, Cobham, E2V, MA-COM, Hittite, Mini-Circuits,General Dynamics и др.);

Помимо этого, одним из направлений компании «ЭлектроПласт» является направление «Источники питания». Мы предлагаем Вам помощь Конструкторского отдела:

- Подбор оптимального решения, техническое обоснование при выборе компонента;
- Подбор аналогов;
- Консультации по применению компонента;
- Поставка образцов и прототипов;
- Техническая поддержка проекта;
- Защита от снятия компонента с производства.

**Как с нами связаться**

**Телефон:** 8 (812) 309 58 32 (многоканальный)
**Факс:** 8 (812) 320-02-42
**Электронная почта:** org@eplast1.ru
**Адрес:** 198099, г. Санкт-Петербург, ул. Калинина, дом 2, корпус 4, литера А.