THIS DRAWING IS UNPUBLISHED
VERTRAULICHE UNVEROEFFENTLICHTE ZEICHNUNG
© COPYRIGHT – By –
RELEASED FOR PUBLICATION
FREI FUER VEROEFFENTLICHUNG
ALL RIGHTS RESERVED.
ALLE RECHTE VORBEHALTEN

MATED WITH / PASSEND ZU: DIN 46247

LOC: A1 | DIST: —

PROJEKT NR: E97–9621

REVISIONS / AENDERUNGEN

P	LTR	DESCRIPTION / BESCHREIBUNG	DATE	DWN	APVD
	C	NEW CAD–DRAWING	04JAN97	STOLZ	FELDMEIER
	D1	MIN.2.5µm Cu WAS MIN.1.5µm Cu	25FEB03	STOLZ	FELDMEIER
	D2	ECR–10–022530	07JAN11	KK	HMR

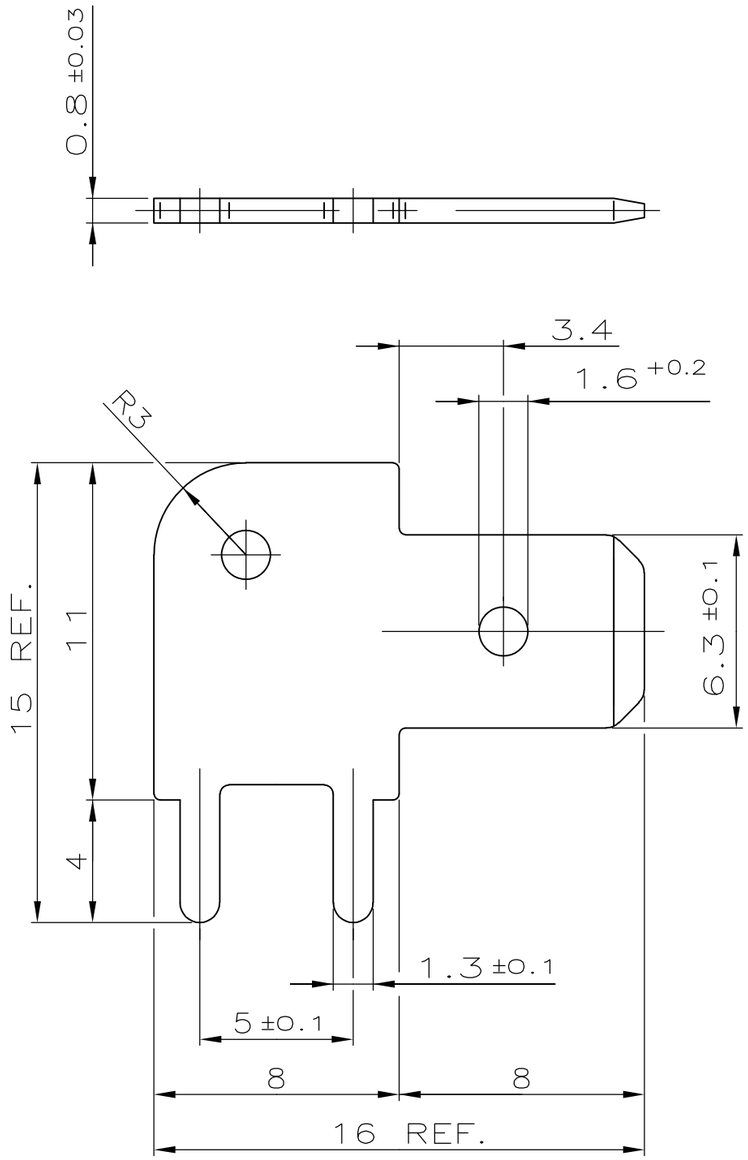

1. MIN. 4.5 µm Sn OVER MIN. 2.5 µm Cu
2. PACKING: MAX. 3000 PIECES PACKED INTO CARDBOARD BOX
3. RECOMMENDED DIA. FOR PCB: Ø1.4 –0.1

---

1. MIN. 4.5 µm Sn üBER MIN. 2.5 µm Cu
2. VERPACKUNG: MAX. 3000 TEILE IN KARTON VERPACKT
3. EMPFOHLENE LEITERPLATTENBOHRUNG: Ø1.4 –0.1

	726387–2	1	CuZn
OBSOLETE	~~726387–1~~	PLAIN BLANK	CuZn
	TE ORDER NO. BESTELL–NR.	SURFACE OBERFLAECHE / COLOUR/FARBE	MATERIAL

THIS DRAWING IS A CONTROLLED DOCUMENT.
DIESE ZEICHNUNG IST EIN KONTROLLIERTES DOKUMENT.

DIMENSIONS: mm

TOLERANCES UNLESS OTHERWISE SPECIFIED: ALLGEMEINTOLERANZEN n. Tolerierung ISO 8015
±0.2
0 PLC ± –
1 PLC ± –
2 PLC ± –
3 PLC ± –
4 PLC ± –
ANGLES/WINKEL ± –

MATERIAL: SEE TABLE / SIEHE TABELLE

FINISH/OBERFLAECHE/FARBE: SEE TABLE / SIEHE TABELLE

DWN: RICHTER 01–DEC–86
CHK: –
APVD: –
PRODUCT SPEC / PRODUKTSPEZ.: ACCORDING TO DIN 46244
APPLICATION SPEC / VERARBEITUNGSSPEZ.: —
WEIGHT / GEWICHT: —

TE Connectivity

NAME: FASTON TAB 6.3 x 0.8
FLACHSTECKER 6.3 x 0.8

SIZE	CAGE CODE	DRAWING NO / ZEICHNUNGS–NR.	RESTRICTED TO / NUR FUER
A3	00779	C–726387	—

CUSTOMER DRAWING/KUNDENZEICHNUNG

SCALE / MASSSTAB 5:1 | SHEET / BLATT 1 OF / VON 1 | REV D2

Компания «ЭлектроПласт» предлагает заключение долгосрочных отношений при поставках импортных электронных компонентов на взаимовыгодных условиях!

Наши преимущества:

- Оперативные поставки широкого спектра электронных компонентов отечественного и импортного производства напрямую от производителей и с крупнейших мировых складов;
- Поставка более 17-ти миллионов наименований электронных компонентов;
- Поставка сложных, дефицитных, либо снятых с производства позиций;
- Оперативные сроки поставки под заказ (от 5 рабочих дней);
- Экспресс доставка в любую точку России;
- Техническая поддержка проекта, помощь в подборе аналогов, поставка прототипов;
- Система менеджмента качества сертифицирована по Международному стандарту ISO 9001;
- Лицензия ФСБ на осуществление работ с использованием сведений, составляющих государственную тайну;
- Поставка специализированных компонентов (Xilinx, Altera, Analog Devices, Intersil, Interpoint, Microsemi, Aeroflex, Peregrine, Syfer, Eurofarad, Texas Instrument, Miteq, Cobham, E2V, MA-COM, Hittite, Mini-Circuits,General Dynamics и др.);

Помимо этого, одним из направлений компании «ЭлектроПласт» является направление «Источники питания». Мы предлагаем Вам помощь Конструкторского отдела:

- Подбор оптимального решения, техническое обоснование при выборе компонента;
- Подбор аналогов;
- Консультации по применению компонента;
- Поставка образцов и прототипов;
- Техническая поддержка проекта;
- Защита от снятия компонента с производства.

Как с нами связаться

Телефон: 8 (812) 309 58 32 (многоканальный)
Факс: 8 (812) 320-02-42
Электронная почта: org@eplast1.ru
Адрес: 198099, г. Санкт-Петербург, ул. Калинина, дом 2, корпус 4, литера А.