NICHT VERMASSTE KANTEN SIND NICHT MAßSTÄBLICH

ÄNDERUNGEN DIE DEM TECHNISCHEN FORTSCHRITT DIENEN, BEHALTEN WIR UNS VOR

VERTRAULICH
UNVERÖFFENTLICHTE ZEICHNUNG. ALLE RECHTE VORBEHALTEN. VERVIELFÄLTIGUNG UND WEITERGABE NUR MIT GENEHMIGUNG DURCH AMP DEUTSCHLAND GMBH

ZEICHNUNG GESCHÜTZT DURCH ©COPYRIGHT 1982 AMP DEUTSCHLAND GMBH ALLE RECHTE VORBEHALTEN

REV.	ÄNDERUNG	DATUM	NAME
F2	0- -5 hinzu und ins CAD übernommen	16.01.96	Palmie'
F3	827535-6 in braun hinzu	16.04.97	B.Finger
F4	SEE PCN,EG00-0778-97	27JUN97	L.Pawlik

NUMMER 827535 | VERWENDET FÜR – | PASSEND ZU – | CAD-ORIGINAL ZEICHNUNG NICHT ÄNDERN | LOC AI | DIST – | WAR NR. –

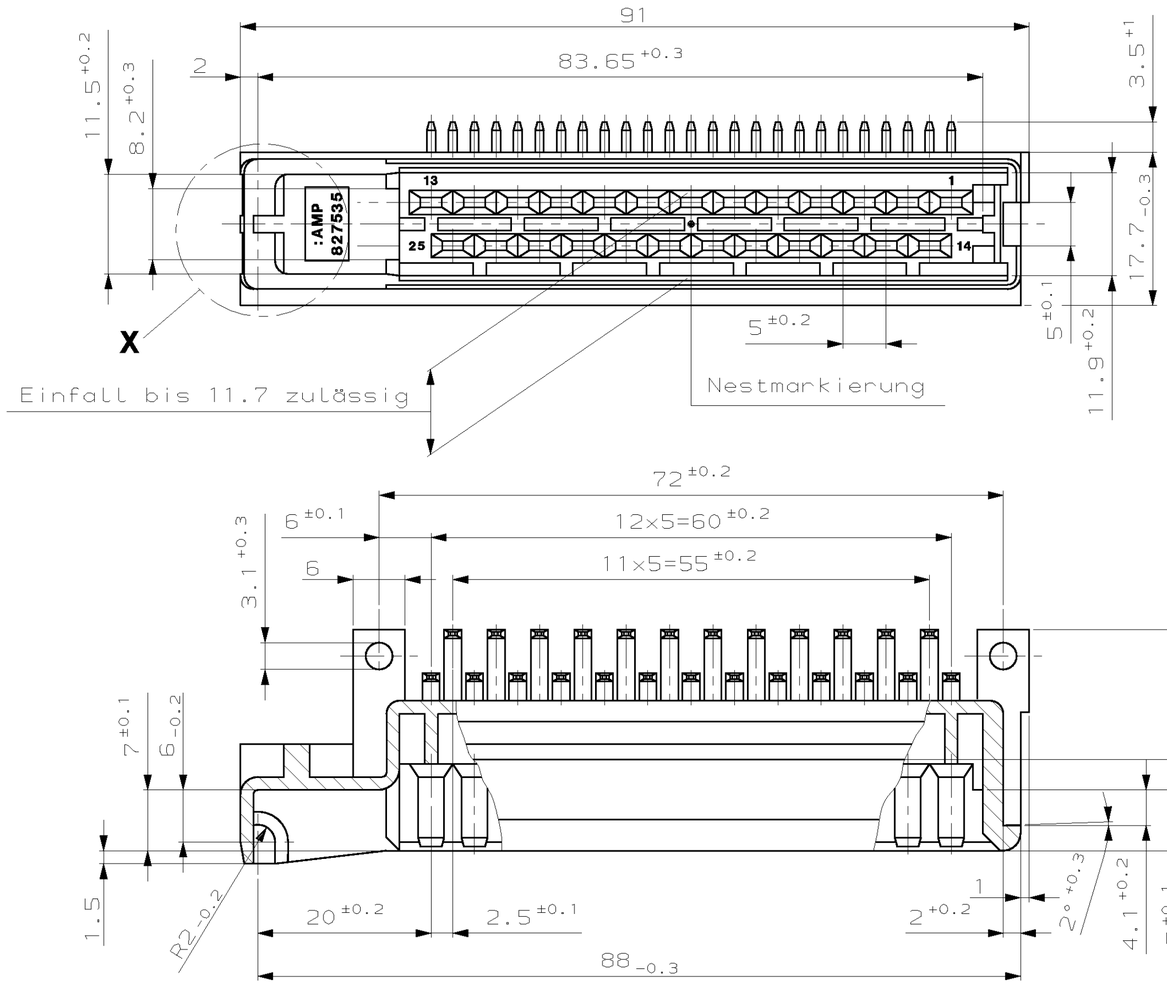

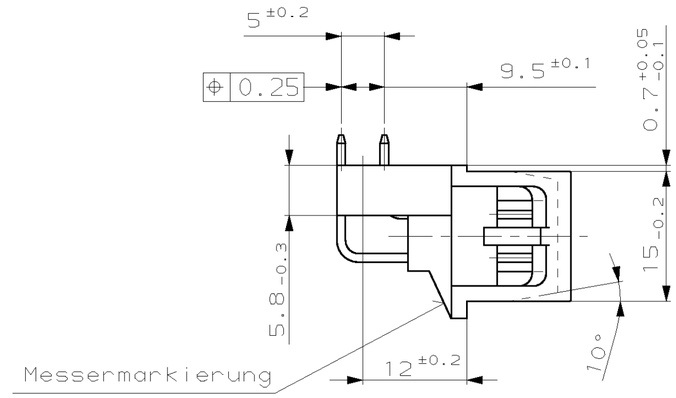

Kodierung – Einzelheit X

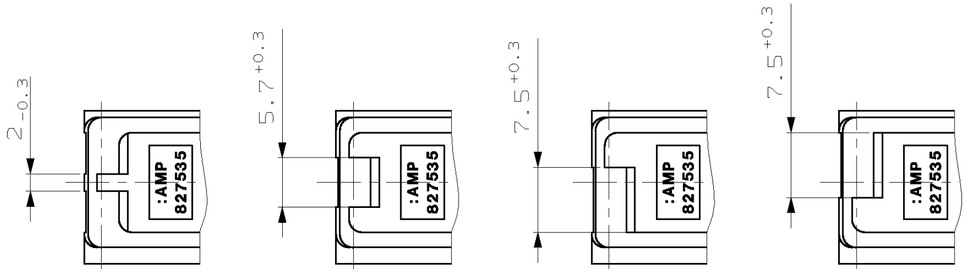

827535-1
827535-2
827535-3
827535-4
827535-5
(F3) 827535-6

(82-9545-2)
1-827535-2
1-827535-3

(82-9545-3)
2-827535-2
2-827535-3
2-827535-4

82-9545-4

(F4)	Cu Zn HOT DIPPED	2-827535-4	PA 6.6 GV 13	blau
	Cu Zn vorverzinnt	2-827535-3	PA 6.6 GV 13	gelb
	Cu Zn verzinnt	2-827535-2	PA 6.6 GV 13	gelb
	Cu Zn HOT DIPPED	1-827535-3	PA 6.6 GV 13	gelb
	Cu Zn verzinnt	1-827535-2	PA 6.6 GV 13	gelb
(F3)	Cu Zn vorverzinnt	0-827535-6	PA 6.6 GV 13	braun
(F2)	Cu Zn vergoldet	0-827535-5	PA 6.6 GV 13	schwarz
	Cu Sn 4 vorverzinnt	0-827535-4	PA 6.6 GV 13	schwarz
	Cu Zn vorverzinnt	0-827535-3	PA 6.6 GV 13	schwarz
	Cu Zn verzinnt	0-827535-2	PA 6.6 GV 13	gelb
	Cu Zn verzinnt	0-827535-1	PA 6.6 GV 13	schwarz
Messerwerkstoff Oberfläche	BESTELL-NR.	WERKSTOFF	OBERFLÄCHE / FARBE	

GEZ. F.PETTKE 18.01.83 | GEPR. R.ULLRICH 19.01.83

ZEICHNUNG GÜLTIG AB .....

AMP | AMP DEUTSCHLAND GmbH D-63225 Langen

BENENNUNG
25 pol. Messerleiste
mit 4fach Kodierung und Verrastung

K

NICHT TOLERIERTE MASSE ± 0.3mm ± 1.5° | FORMAT A2 | ZEICHNUNGS-NR. 827535

MASSTAB 2:1 | BLATT 1 VON 1 | REV. F4

AMP-EN-555 REV 9-93

30-JUN-97 09:24:43 eg004683 s.827535.l.c (in EDM)

Компания «ЭлектроПласт» предлагает заключение долгосрочных отношений при поставках импортных электронных компонентов на взаимовыгодных условиях!

Наши преимущества:

- Оперативные поставки широкого спектра электронных компонентов отечественного и импортного производства напрямую от производителей и с крупнейших мировых складов;
- Поставка более 17-ти миллионов наименований электронных компонентов;
- Поставка сложных, дефицитных, либо снятых с производства позиций;
- Оперативные сроки поставки под заказ (от 5 рабочих дней);
- Экспресс доставка в любую точку России;
- Техническая поддержка проекта, помощь в подборе аналогов, поставка прототипов;
- Система менеджмента качества сертифицирована по Международному стандарту ISO 9001;
- Лицензия ФСБ на осуществление работ с использованием сведений, составляющих государственную тайну;
- Поставка специализированных компонентов (Xilinx, Altera, Analog Devices, Intersil, Interpoint, Microsemi, Aeroflex, Peregrine, Syfer, Eurofarad, Texas Instrument, Miteq, Cobham, E2V, MA-COM, Hittite, Mini-Circuits,General Dynamics и др.);

Помимо этого, одним из направлений компании «ЭлектроПласт» является направление «Источники питания». Мы предлагаем Вам помощь Конструкторского отдела:

- Подбор оптимального решения, техническое обоснование при выборе компонента;
- Подбор аналогов;
- Консультации по применению компонента;
- Поставка образцов и прототипов;
- Техническая поддержка проекта;
- Защита от снятия компонента с производства.

Как с нами связаться

Телефон: 8 (812) 309 58 32 (многоканальный)
Факс: 8 (812) 320-02-42
Электронная почта: org@eplast1.ru
Адрес: 198099, г. Санкт-Петербург, ул. Калинина, дом 2, корпус 4, литера А.